

ELABORATO PLANIMETRICO Compilato da: **Ghena Carlo** Prov. **Casale Monferrato**: N. **254**
 Comune di **Casale Monferrato** Sezione: **Foglio: 36** Particella: **1867** P.F. **0092485** n. 01/03/2004 del
 Dimostrazione grafica dei subalterni Tipo Mappale n. del Scala 1 : **500**

Ufficio provinciale di Alessandria
CAPIASTO FABBRICATI
Agenzia del Territorio

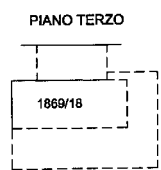

Catasto dei Fabbricati - Situazione al 13/09/2021 - Comune di CASALE MONFERRATO (B885) - < Foglio: 36 - Particella: 1867 - Elaborato planimetrico >

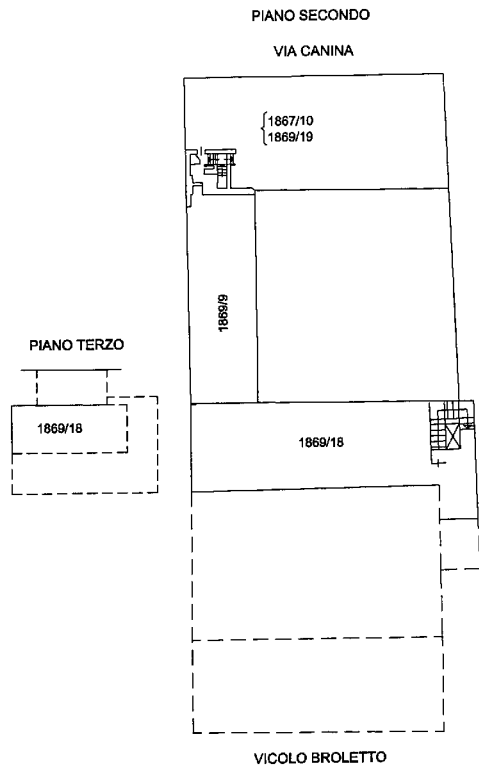
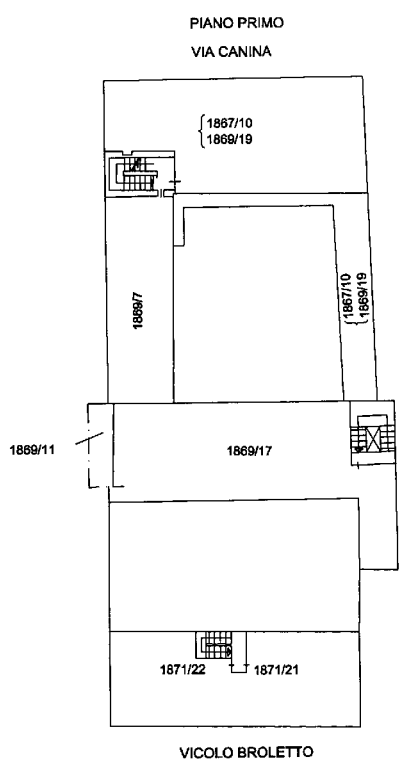
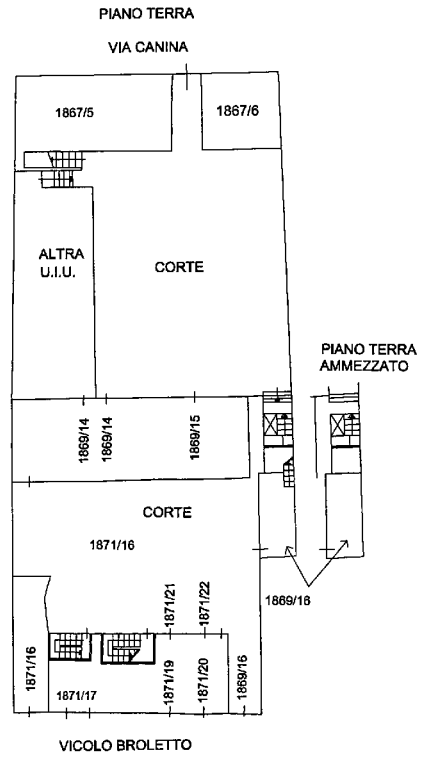
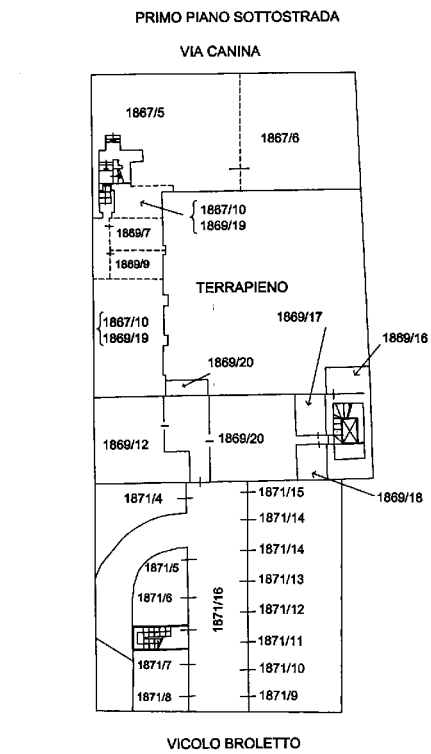