

MODULARIO
P. - Cat. S. T. - 318



MINISTERO DELLE FINANZE
DIREZIONE GENERALE DEL CATASTO E DEI SERVIZI TECNICI ERARIALI

(n. 713/V cat.)
Mod. B (Nuovo Catasto Edilizio Urbano)

NUOVO CATASTO EDILIZIO URBANO

(R. DECRETO - LEGGE 13 APRILE 1959, n. 652)

Planimetria dell'immobile situato nel Comune di VERCELLI

Via MONFALCONE

Ditta EDILVER S.P.A.

Allegato alla dichiarazione presentata all'Ufficio Tecnico Erariale di VERCELLI

Scheda N. _____

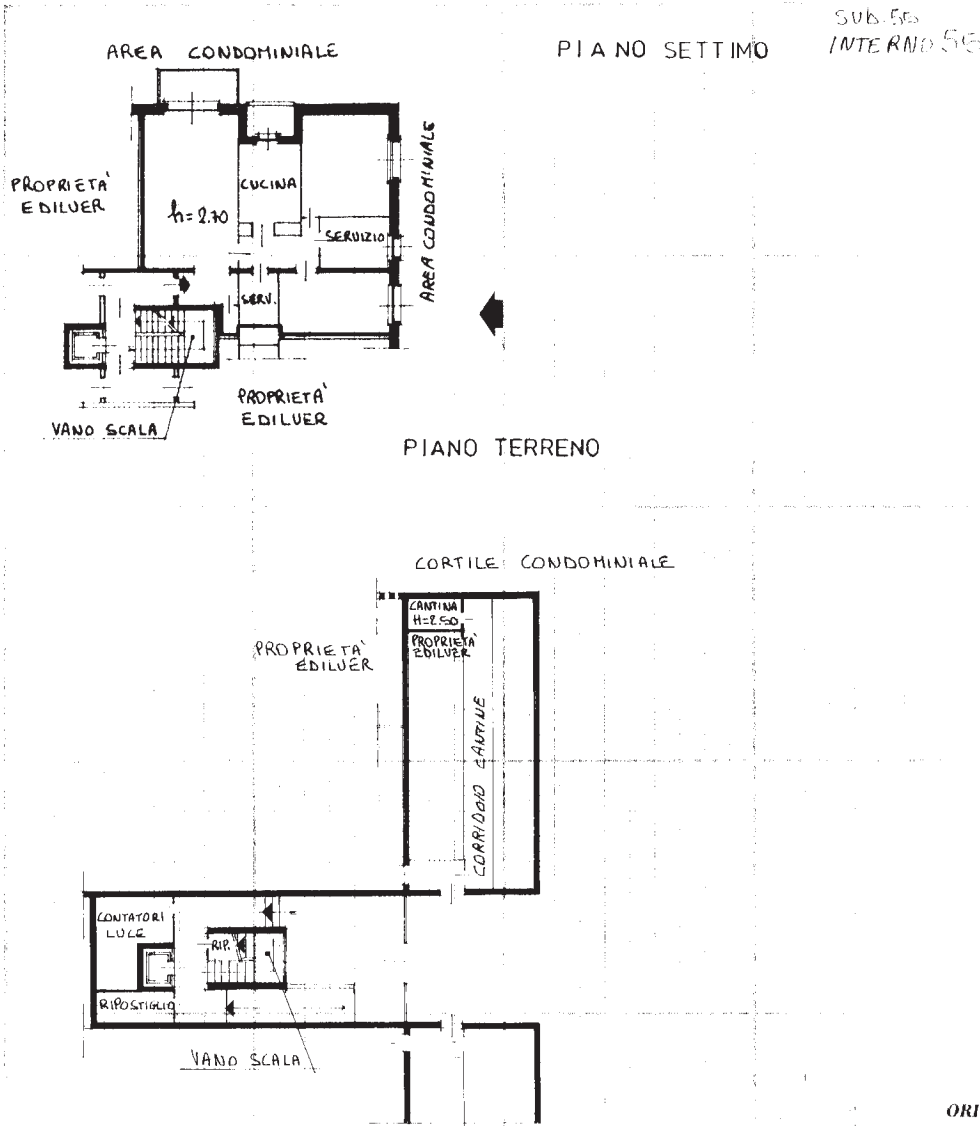

ORIENTAMENTO



SCALA DI 1:200

Spazio riservato per le annotazioni d'Ufficio	DATI DEL CATASTO TERRENI DOVE È SORTA LA NUOVA COSTRUZIONE	
DATA	Numero della partita	
PROF. N.°	Sezione o Comune censuario	
	Foglio	
	Numero di mappa	
	Subalterno	

Compilata dal Geom. Carlo Balbis
(Titolo, nome e cognome del tecnico)
PER EDILVER S.P.A.
Iscritto all'Albo de Geometri
della Provincia di VERCELLI
DATA
Firma:

Ultima planimetria in atti

Data presentazione: 19/10/1985 - Data: 27/09/2023 - n. T331606 - Richiedente: RMLNDR69D01F952Y

Totale schede: 1 - Formato di acquisizione: A3(297x420) - Formato stampa richiesto: A4(210x297)

Interno 01

Catasto dei Fabbricati - Situazione al 27/09/2023 - Comune di VERCELLI(L750) - < Foglio 42 - Particella 2540 - Subalterno 55 >

Firmato DA: IROM/CONFIN/PIRELLA/REMI/EDS di MARINI/ES/PAVIERE QUIADIFIED ELECTRONIC SIGNATURE CA Serial#: 8905a



MODULARIO
F. 110 mod. 497



MINISTERO DELLE FINANZE
DIREZIONE GENERALE DEL CATASTO E DEI SERVIZI TECNICI ERARIALI

Mod. B (Nuovo Catasto Edilizio Urbano)

NUOVO CATASTO EDILIZIO URBANO

Lire
100

(R. DECRETI - LEGGE 13 APRILE 1938, N. 652)

Planimetria dell'immobile situato nel Comune di VERCELLI Via MONFALCONE

Ditta EDILVER S.P.A.

Allegata alla dichiarazione presentata all'Ufficio Tecnico Erariale di VERCELLI

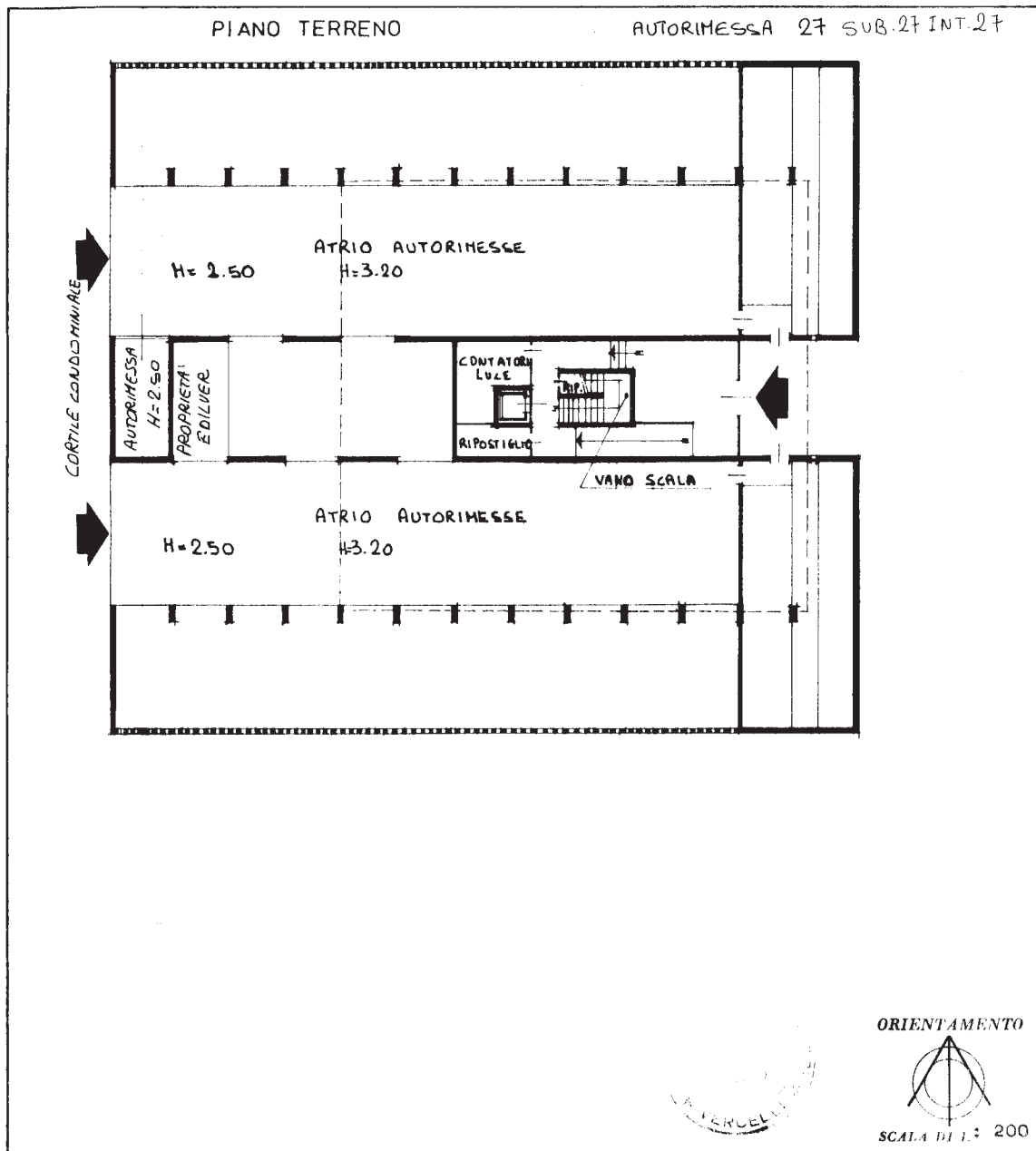

SPAZIO RISERVATO PER LE ANNOTAZIONI D'UFFICIO

DATA

PROT. N°

20/10/23

Compilata dal Geom. Carlo Balbis
(Titolo, nome e cognome del tecnico)

PER EDILVER S.P.A.

Iscritto all'Albo de Geometri

della Provincia di VERCELLI

DATA

Firma: *[Signature]*

Catasto dei Fabbricati - Situazione al 27/09/2023 - Comune di VERCELLI(L750) - < Foglio 42 - Particella 2540 - Subalerno 27 >
 Firmato DA IRO/MONFALCONE/EDILVER S.P.A.

Ultima planimetria in atti