

**Agenzia del Territorio
CATASTO FABBRICATI
Ufficio Provinciale di
Vercelli**

Dichiarazione protocollo n. VC0081340 del 25/10/2004

Planimetria di u.i.u. in Comune di Crescentino

Via Faldella

civ.

Identificativi Catastali:

Sezione:

Foglio: 12

Particella: 109

Subalterno: 5

Compilata da:
Marcon Giorgio

Iscritto all'albo:
Geometri

Prov. Vercelli

N. 1686

Scheda n. 1

Scala 1:200

Pianta Piano Seminterrato

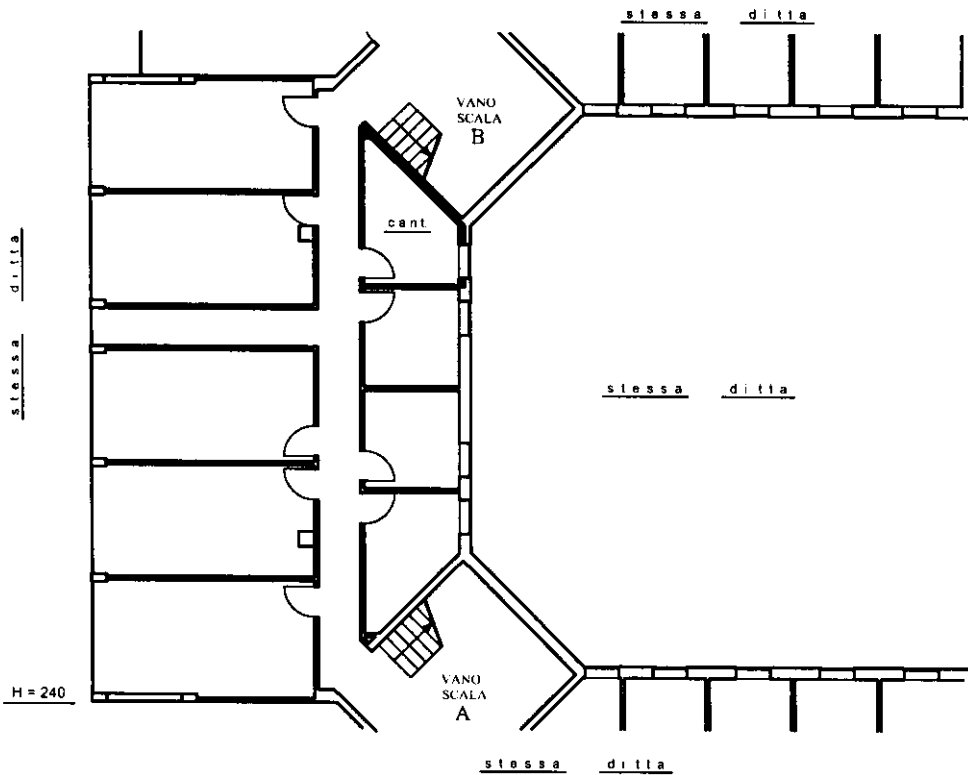

Pianta Piano Rialzato

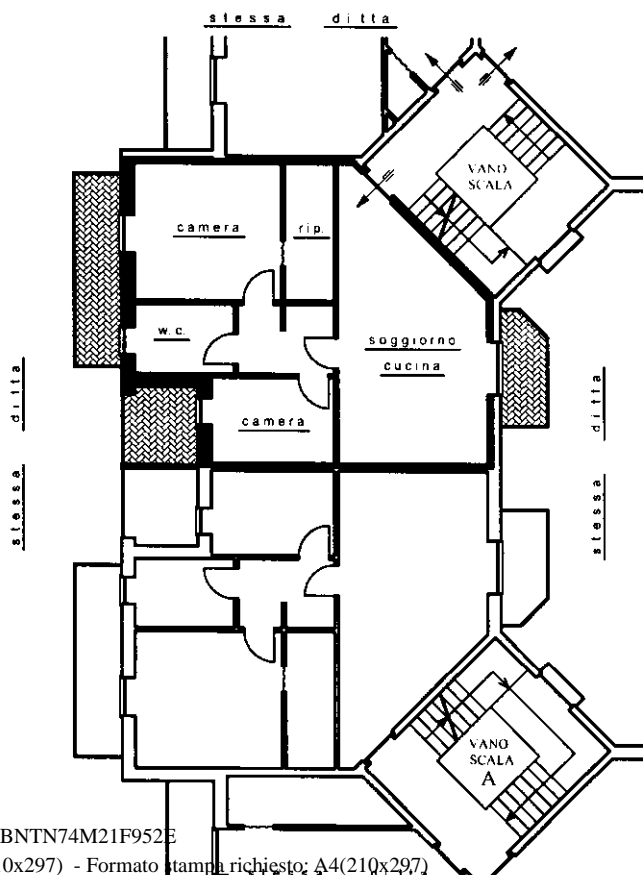

Ultima planimetria in atti

H = 270

Catasto dei Fabbricati - Situazione al 04/07/2023 - Comune di CRESCENTINO(DI54) - < Foglio 12 - Particella 109 - Subalterno 5 >
VIA GIOVANNI FALDELLA n. 68/B Piano S1-T