



MINISTERO DELLE FINANZE
DIREZIONE GENERALE DEL CATASTO E DEI SERVIZI TECNICI CATASTRALI
ACCERTAMENTO GENERALE DELLA PROPRIETA' IMMOBILIARE URBANA
(R. DECRETO LEGGE 13 APRILE 1939 - XVI N. 652)

Planimetria degli immobili urbani denunciati con la Scheda N°

Comune TRINO VERCELLI/5

Ditta " "

Via COLLO VITTORIO EMANUELE II N. 4

Spiega cognome, nome, paternita' del solo primo intestatario

PRIMO PIANO

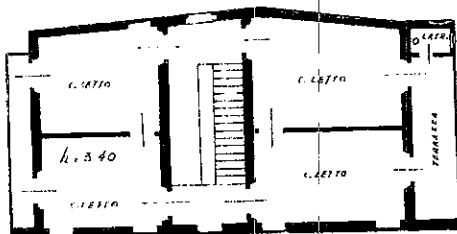

J. A. TRATTIARI VERCELLI/1

FOGLIO VITTORIO EMANUELE II

ALATO

DI

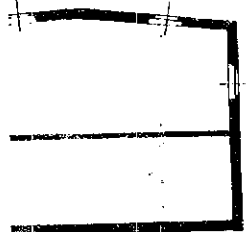

VIA VERCELLI/1

ACCERTAMENTO GENERALE DELLA PROPRIETA' IMMOBILIARE URBANA
(R. D. L. 13 aprile 1939 - XVII, n. 652)

COMUNE

di

Talloncino di risoncro DELLA

SCHEDA NUMERO

1263117

AVVERTENZA: Il presente talloncino deve essere depositato in cura del disponente nella planimetria (illeggera) della planimetria denunciata con la presente scheda) da presentarsi entro il termine di 7 giorni dal 13 aprile 1939 - XVII, n. 652.

ORIENTAMENTO

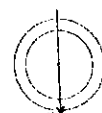

SCALA di 1:200

Compilata da:

GEOMETRA GINO GIORCELLI

(Titolo, nome e cognome del tecnico)

Iscritto all'Albo dei GEOMETRI della Provincia di VERCELLI

linea 01

Catasto dei Fabbricati - Situazione al 04/07/2022 - Comune di TRINO (L429) - < Foglio 69 - Particella 876 - Subalterno >

tema planimetria in atti



MINISTERO
DIREZIONE GENERALE
ACCERTAMENTO
Planimetria degli immobili
Comune: TRINO VERCELLI
Via: CORNO VITTORIO

PRIMO DI

PIANO TERRENO

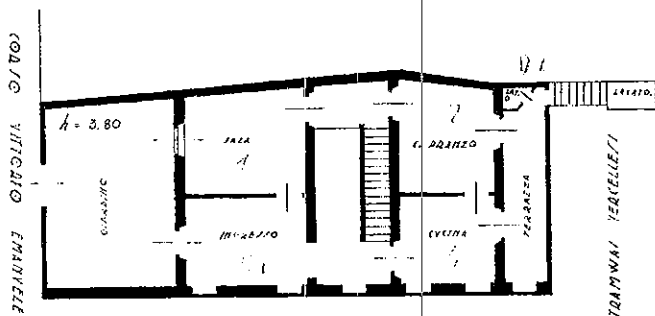

J. A. TRAMWAI VERCELLESE

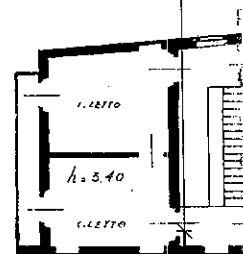

J. A. TRAMWAI VERCELLESE

SOLAIO

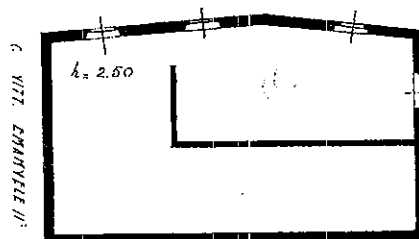

TRAMWAI VERCELLESE

Catasto dei Fabbricati - Situazione al 04/07/2022 - Comune di TRINO (L429) - Foglio 69 - Particella 876 - Subalterno