

**ALLEGATO 5**

**TRIBUNALE di VERCELLI**  
(Giudice Dott.ssa Annalisa Fanini)  
**Esecuzione immobiliare n. 41/23**

**PLANIMETRIA CATASTALE** risalente al 19/05/2006

**ELENCO:**

- Planimetria catastale Fg 50 mapp. 405 sub .6 – pag. 2.

IL TECNICO INCARICATO:  
Geom. Aldo Di Bernardo

**Agenzia del Territorio  
CATASTO FABBRICATI  
Ufficio Provinciale di  
Vercelli**

Dichiarazione protocollo n. VC0043451 del 19/05/2006

Planimetria di u.i.u. in Comune di Serravalle Sesia

Regione San Giacomo

civ. 26

Identificativi Catastali:

Sezione:

Foglio: 50

Particella: 405

Subalterno: 6

Compilata da:

Balocca Antonio

Iscritto all'albo:

Geometri

Prov. Biella

N. 247

Scheda n. 1

Scala 1:200

PIANO PRIMO h.280

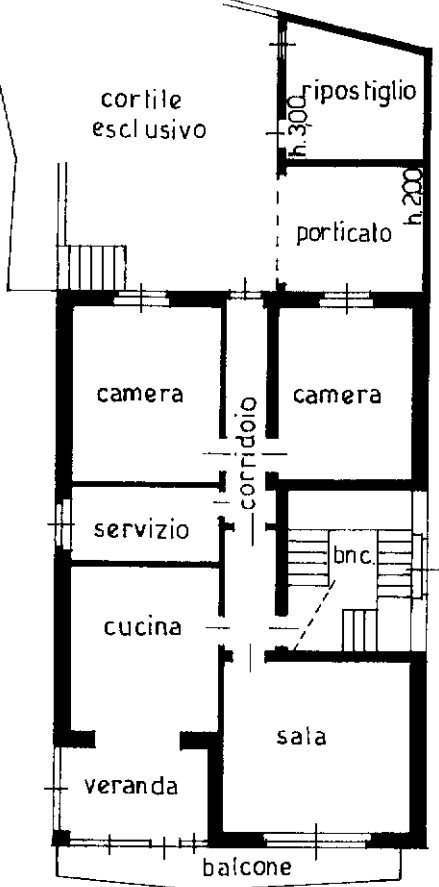

PIANO TERRENO h.310

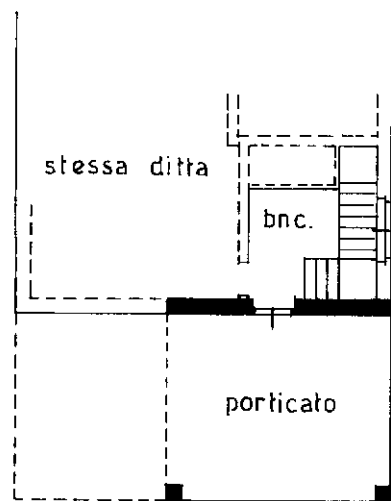

1:200



Ultima planimetria in atti