

**Agenzia del Territorio  
CATASTO FABBRICATI  
Ufficio Provinciale di  
Alessandria**

Dichiarazione protocollo n. AL0415081 del 15/11/2007  
Planimetria di u.i.u. in Comune di Pontestura

Via Livio Marbello

civ. 39

Identificativi Catastali:

Sezione: QUA  
Foglio: 2  
Particella: 9  
Subalterno: 1

Compilata da:  
Trambaioli Gabriele

Iscritto all'albo:  
Geometri

Prov. Alessandria

N. 654

Scheda n. 1      Scala 1:200

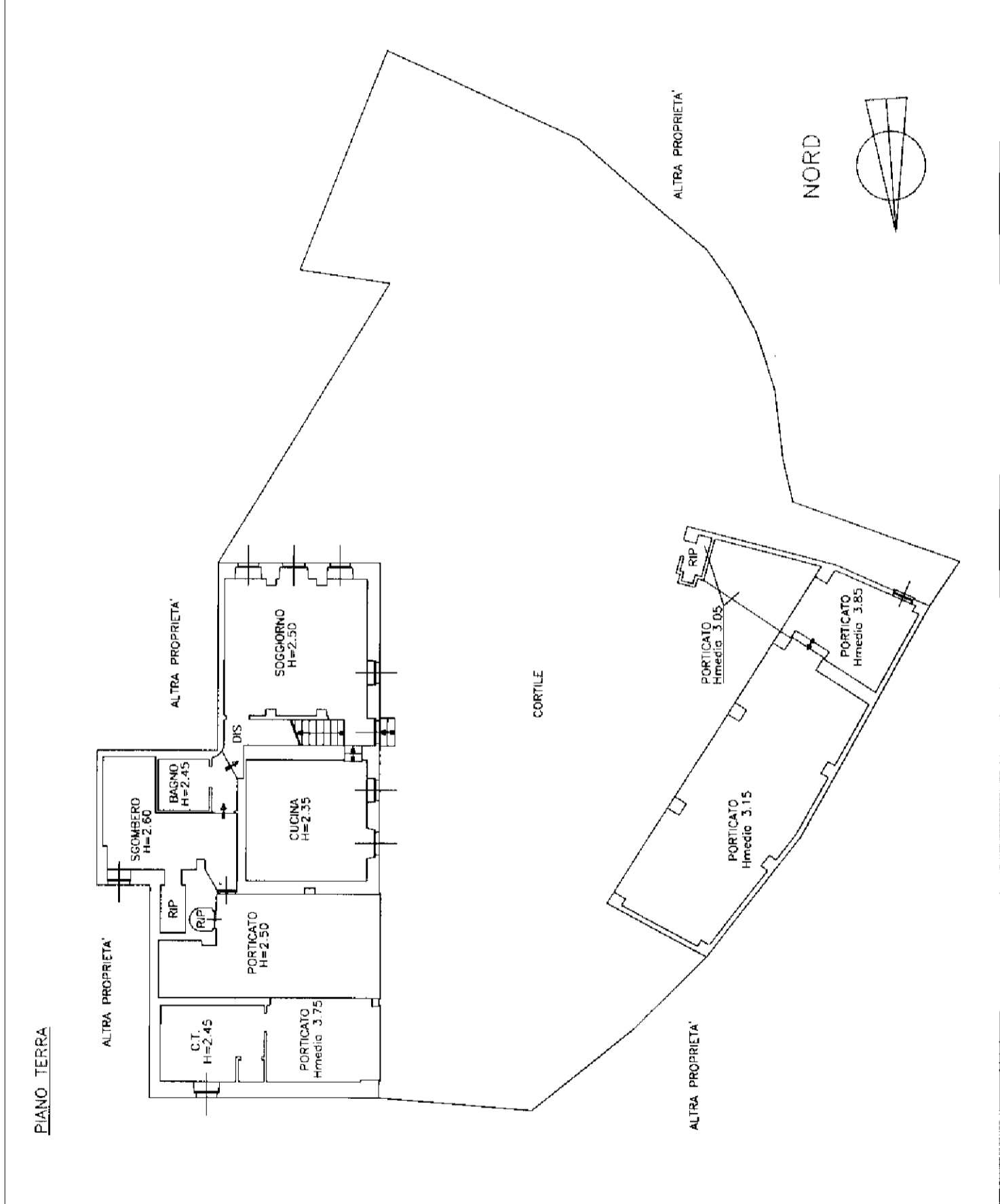

**Agenzia del Territorio  
CATASTO FABBRICATI  
Ufficio Provinciale di  
Alessandria**

Dichiarazione protocollo n. AL0415081 del 15/11/2007	
Planimetria di u.i.u. in Comune di Pontestura	
Via Livio Marbello	civ. 39
Identificativi Catastali:	Compilata da: Trambaioli Gabriele
Sezione: QUA	Iscritto all'albo: Geometri
Foglio: 2	Prov. Alessandria
Particella: 9	N. 654
Subalterno: 1	

Scheda n. 2      Scala 1:200

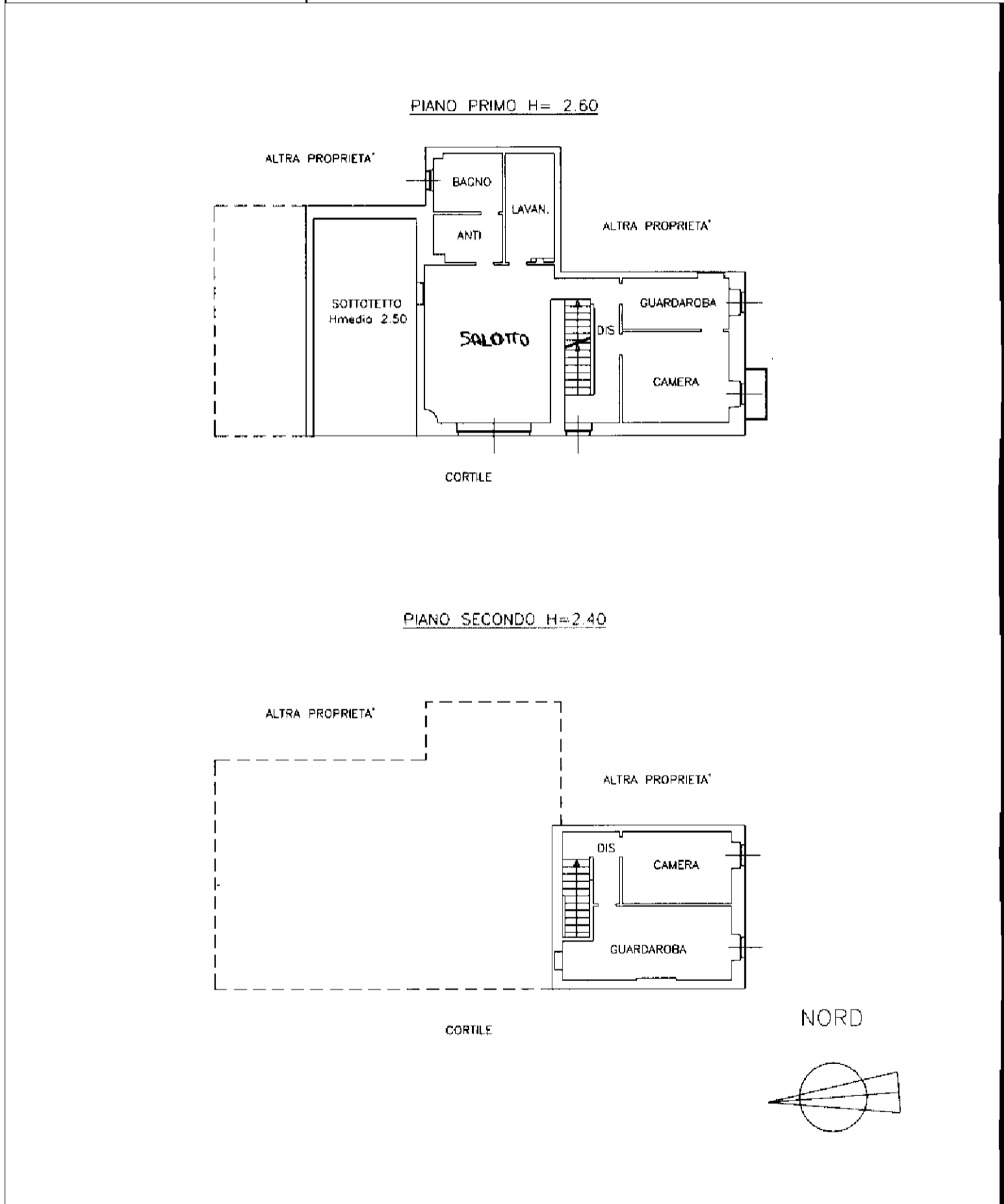

manu 01

Catasto dei Fabbricati - Situazione al 04/10/2023 - Comune di PONTESTURA (G858) - < Sez. urbana QUA - Foglio 2 - Particella 9 - Subalterno 1 >  
VIA LIVIO MARBELLO n. 39 Piano T-1 - 2