

Agenzia delle Entrate
CATASTO FABBRICATI
 Ufficio Provinciale di
Alessandria

ELABORATO PLANIMETRICO	
Compilato da: Vandone Filippo	
Iscritto all'albo: Geometri	
Prov. Vercelli	N. 1924

Comune di Fubine Monferrato		Protocollo n. AL0019242 del 28/03/2023	
Sezione:	Foglio: 24	Particella: 252	Tipo Mappale n. del
Dimostrazione grafica dei subalterni			Scala 1 : 500

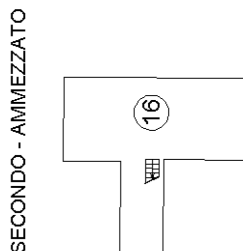
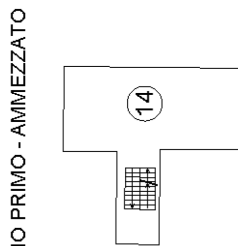
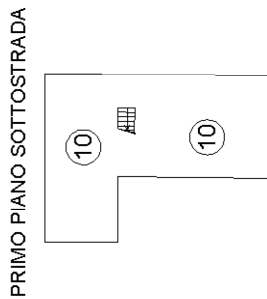
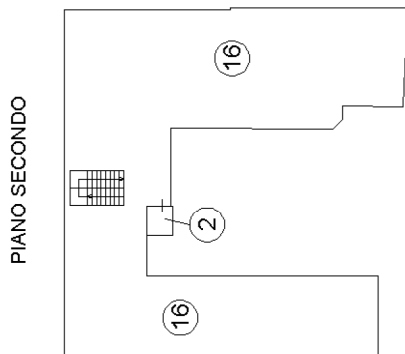
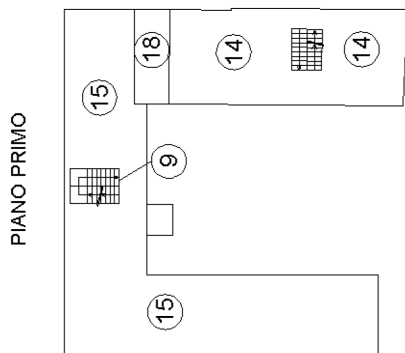
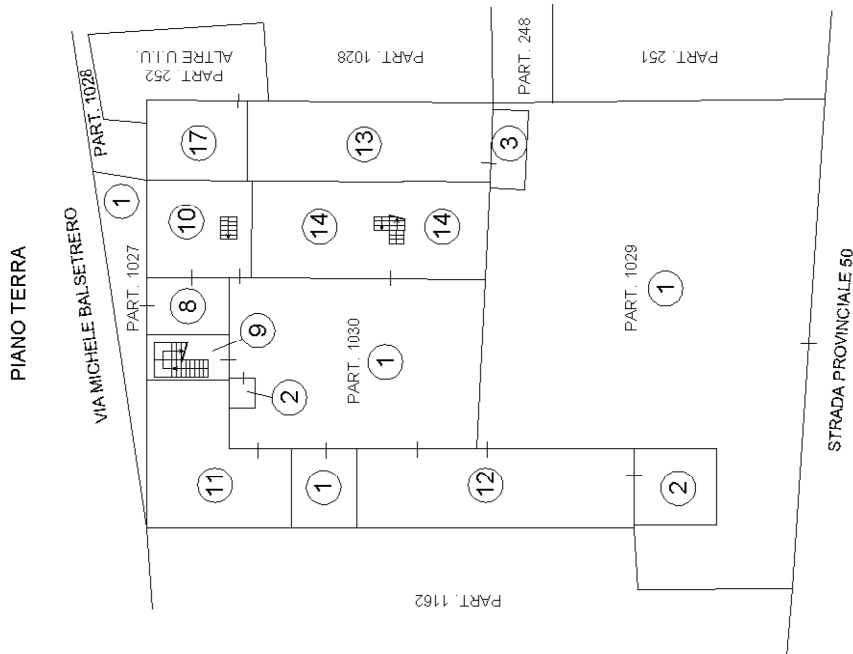

LEGENDA	
PARTICELLA 252	1) AUTORIMESSA - P.T. BCNC - P.T. - ANDRONE CARRAIO COMUNE 8) AI SUBB. 1-9-10-11-12-13-14-15-16 PART.252 1 PART.1027 - 1-2 PART.1030 - 1-2-3 PART.1029 9) BCNC - SCALA COMUNE AI SUBB. 15-16 - P.T.-1 10) CANTINA - P.T.-S1 11) CANTINA - P.T. 12) LOCALE DI SGOMBERO - P.T. GRAFF. AL SUB. 2 PART.1029
PARTICELLA 1027	BCNC - P.T. - SEDIME COMUNE 1) AI SUBB. 1-8-9-10-11-12-13-14-15-16 PART.252 1-2 PART.1030 - 1-2-3 PART.1029
PARTICELLA 1030	BCNC - P.T. - CORTILE COMUNE 1) AI SUBB. 1-8-9-10-11-12-13-14-15-16 PART.252 1 PART.1027 - 2 PART.1030 - 1-2-3 PART.1029 2) ASCENSORE - P.T.-2 GRAFF. AL SUB. 16 PART.252
PARTICELLA 1029	BCNC - P.T. - CORTILE COMUNE 1) AI SUBB. 1-8-9-10-11-12-13-14-15-16 PART.252 1 PART.1027 - 1-2 PART.1030 - 2-3 PART.1029 2) TETTOIA - P.T. GRAFF. AL SUB. 12 PART.252 3) TETTOIA - P.T. GRAFF. AL SUB. 13 PART.252



Ultima planimetria in atti



MINISTERO DELLE FINANZE
DIREZIONE GENERALE DEL CATASTO E DEI SERVIZI TECNICI ERARIALI

94

ACCERTAMENTO GENERALE DELLA PROPRIETA' IMMOBILIARE URBANA

(R. DECRETO LEGGE 13 APRILE 1939-XVII N°652)

Planimetria degli immobili urbani denunciati con la Scheda N° 202599

Comune Fubine Ditta^m Raimondo Cristoforo

Via Ballestrera 19 ^m Segnare cognome, nome, paternita' del solo primo intestatario

ACCERTAMENTO GENERALE DELLA
PROPRIETA' IMMOBILIARE URBANA

(R.D.L. 13 aprile 1939-XVII, n. 652)

COMUNE

di Fubine

Talloncino di riscontro
DELLA

SCHEDA NUMERO
202599

n.t.

frontali: Raimondo

prop. della ditta
sopra intestata



Contile

prop. della ditta
sopra intestata

ORIENTAMENTO

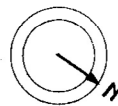

SCALA di 1:200

Compilata da:

geom. Camillo Rossi

(Titolo, nome e cognome del tecnico)

Iscritto all'Albo dei geometri
della Provincia di Alessandria

Data 11 Novembre 1939 scum. Firma *[Signature]*

Agenzia delle Entrate
CATASTO FABBRICATI
Ufficio Provinciale di
Alessandria

Dichiarazione protocollo n. AL0019242 del 28/03/2023

Comune di Fubine Monferrato

Via Michele Balestrero

civ. 25

Identificativi Catastali:

Sezione:

Foglio: 24

Particella: 252

Subalterno: 10

Compilata da:

Vandone Filippo

Iscritto all'albo:

Geometri

Prov. Vercelli

N. 1924

Planimetria

Scheda n. 1

Scala 1:200

PIANO TERRA

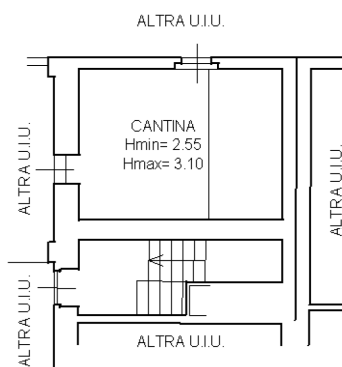

PRIMO PIANO SOTTOSTRADA

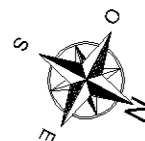
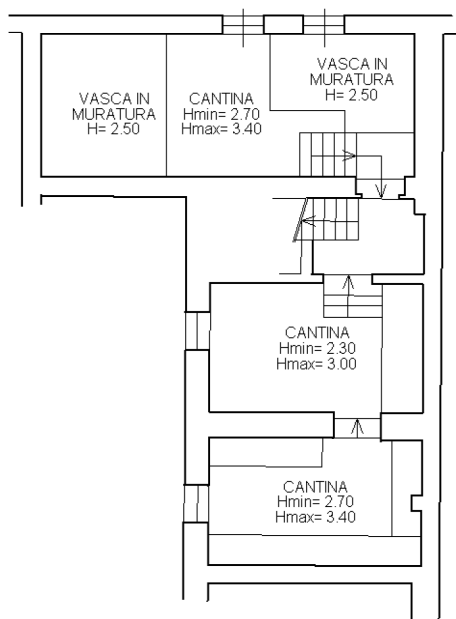

Ultima planimetria in atti

Catasto dei Fabbricati - Situazione al 29/03/2023 - Comune di FUBINE MONFERRATO(D814) - < Foglio 24 - Particella 252 - Subalterno 10 >
Firmato Da: **VANDONE FILIPPO** - **51988000** - **ARUBA** BECS.P.A. NG CA 3 Serial#: 53843bebf5b046621d97158c76b7d2

**Agenzia delle Entrate
CATASTO FABBRICATI
Ufficio Provinciale di
Alessandria**

Dichiarazione protocollo n. AL0019242 del 28/03/2023

Comune di Fubine Monferrato

Via Michele Balestrero

civ. 25

Identificativi Catastali:

Sezione:

Foglio: 24

Particella: 252

Subalterno: 11

Compilata da:

Vandone Filippo

Iscritto all'albo:

Geometri

Prov. Vercelli

N. 1924

Planimetria

Scheda n. 1

Scala 1:200

PIANO TERRA

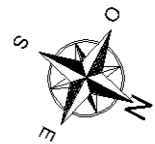
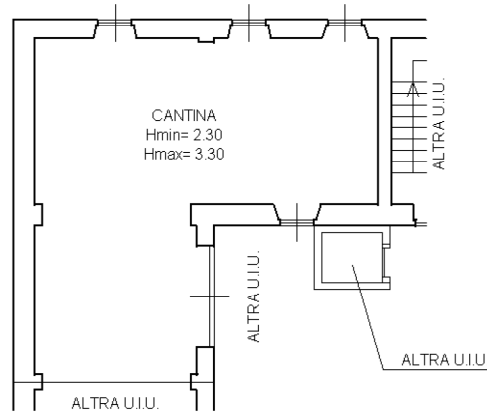

Ultima planimetria in atti



Agenzia delle Entrate
CATASTO FABBRICATI
Ufficio Provinciale di
Alessandria

Dichiarazione protocollo n. AL0019242 del 28/03/2023

Comune di Fubine Monferrato

Via Michele Balestrero

civ. 25

Identificativi Catastali:

Sezione:

Foglio: 24

Particella: 252

Subalterno: 13

Compilata da:

Vandone Filippo

Iscritto all'albo:

Geometri

Prov. Vercelli

N. 1924

Planimetria

Scheda n. 1

Scala 1:200

PIANO TERRA

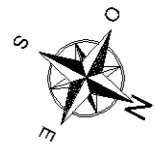
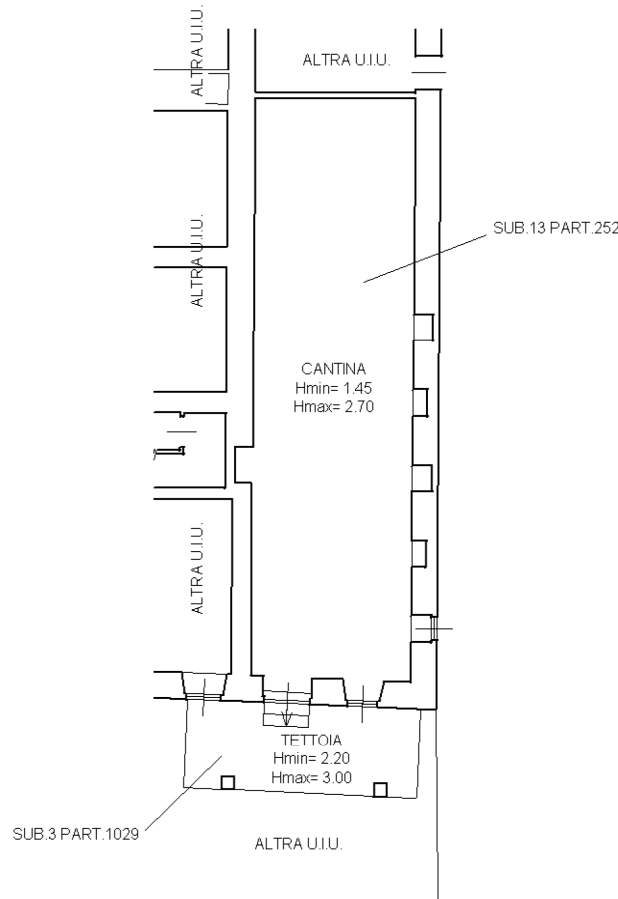

Ultima planimetria in atti



**Agenzia delle Entrate
CATASTO FABBRICATI
Ufficio Provinciale di
Alessandria**

Dichiarazione protocollo n. AL0019242 del 28/03/2023

Comune di Fubine Monferrato

Via Michele Balestrero

civ. 25

Identificativi Catastali:

Sezione:

Foglio: 24

Particella: 252

Subalterno: 14

Compilata da:

Vandone Filippo

Iscritto all'albo:

Geometri

Prov. Vercelli

N. 1924

Planimetria

Scheda n. 1

Scala 1:200

PIANO TERRA

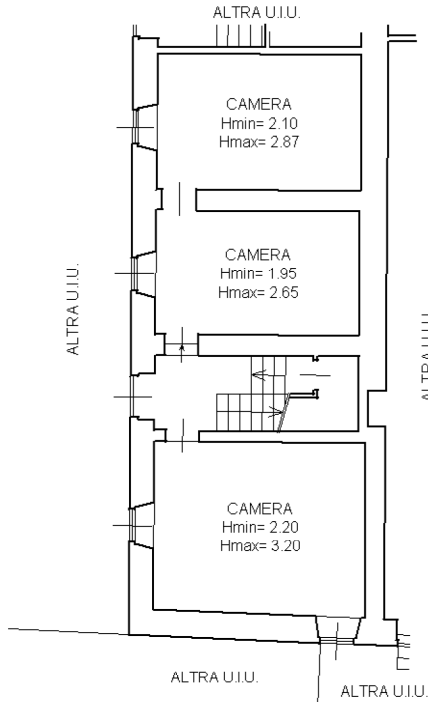

PIANO PRIMO - AMMEZZATO

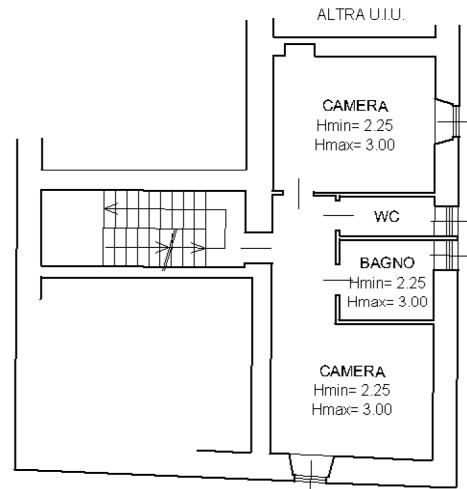

PIANO PRIMO

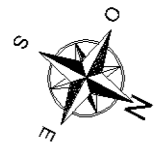
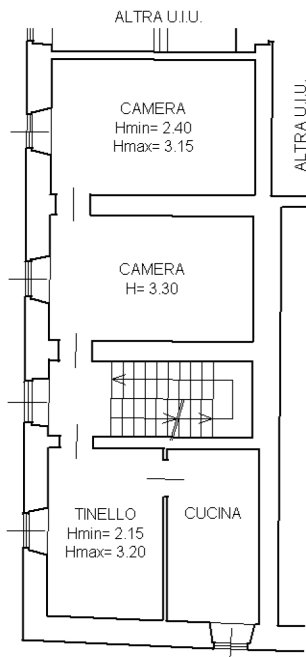

Ultima planimetria in atti

Agenzia delle Entrate
CATASTO FABBRICATI
Ufficio Provinciale di
Alessandria

Dichiarazione protocollo n. AL0019242 del 28/03/2023

Comune di Fubine Monferrato

Via Michele Balestrero

civ. 25

Identificativi Catastali:

Sezione:

Foglio: 24

Particella: 252

Subalterno: 15

Compilata da:

Vandone Filippo

Iscritto all'albo:

Geometri

Prov. Vercelli

N. 1924

Planimetria

Scheda n. 1

Scala 1:200

PIANO PRIMO

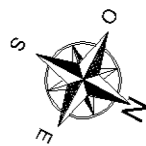
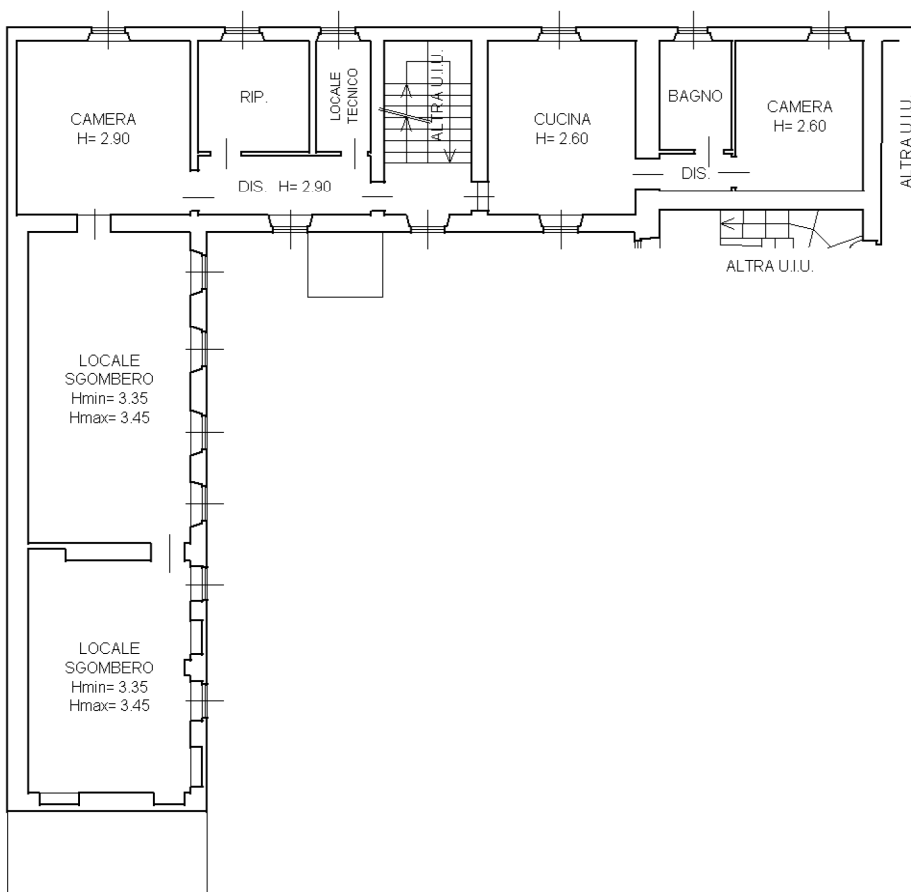

Ultima planimetria in atti



Agenzia delle Entrate
CATASTO FABBRICATI
Ufficio Provinciale di
Alessandria

Dichiarazione protocollo n. AL0019242 del 28/03/2023

Comune di Fubine Monferrato

Via Michele Balestrero

civ. 25

Identificativi Catastali:

Sezione:

Foglio: 24

Particella: 252

Subalterno: 16

Compilata da:

Vandone Filippo

Iscritto all'albo:

Geometri

Prov. Vercelli

N. 1924

Planimetria

Scheda n. 1

Scala 1:200

PIANO SECONDO

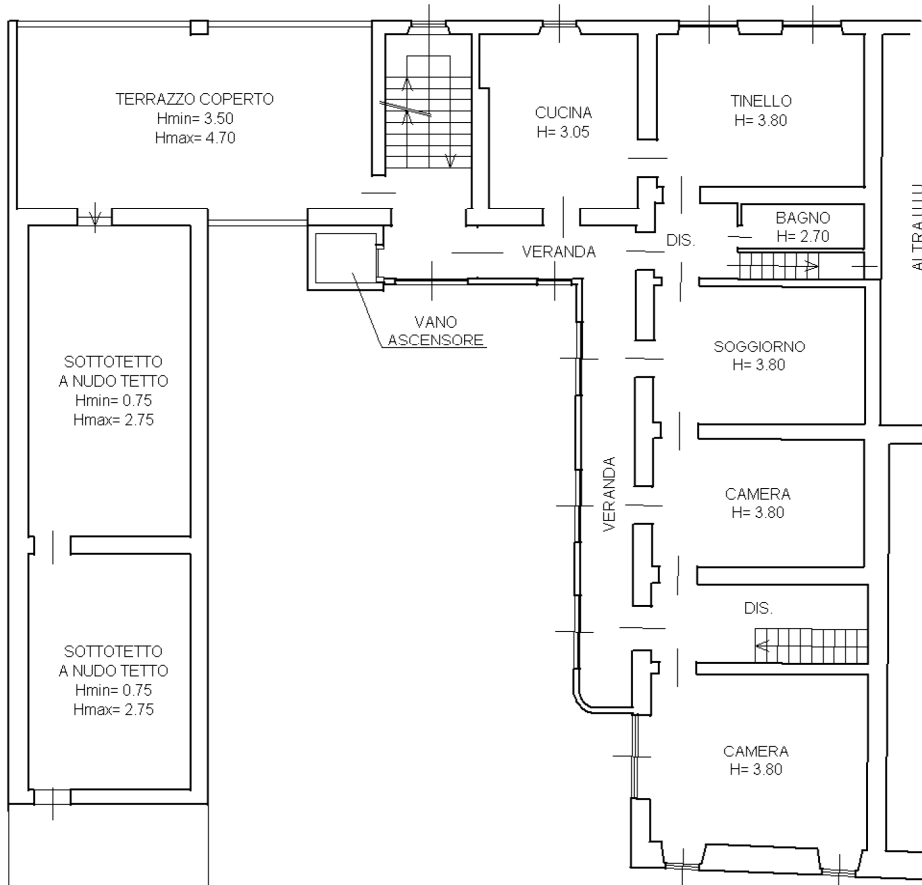

PIANO SECONDO - AMMEZZATO

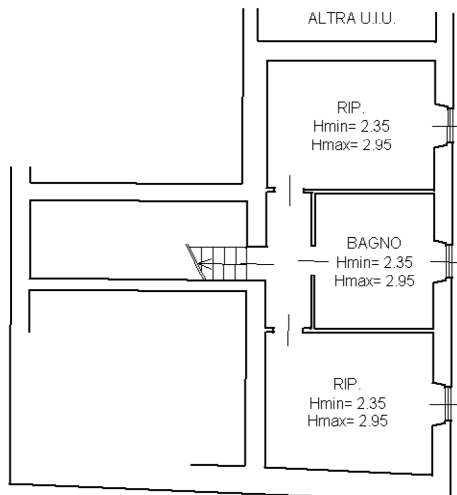

PIANO TERRA

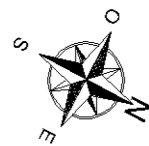
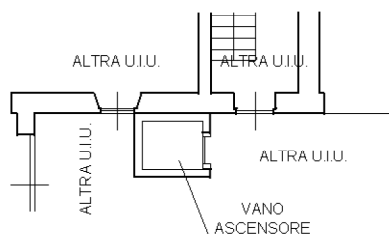

Ultima planimetria in atti

