

**ALLEGATO 1**

**TRIBUNALE di VERCELLI**

(Giudice Dott.ssa Annalisa Fanini)

**Esecuzione immobiliare n. 31/23**

# **DOCUMENTAZIONE FOTOGRAFICA CTU**

**LOTTO UNICO** (N. 30 FOTO)

*del sopralluogo effettuato in data 13/06/2023.*

*(Comune di Calliano-AT- via Scurzolengo n. 21).*

IL TECNICO INCARICATO:

Geom. Aldo Di Bernardo



**FOTO 01**  
foto aerea a confronto con stralcio di mappa (non in scala).



02

ESTERNI



accesso alla  
proprietà  
dal cortile

03



04



*altra proprietà*

*accesso  
all'abitazione*

05



06



07



*accesso alla cantina* 08



09



10



11



12

**PIANO INTERRATO - CANTINA**



13 termosifone



14



15



16



17



18



19



20



21



camera

22

P.1° - DIS./VANO SCALA E CAMERA



23

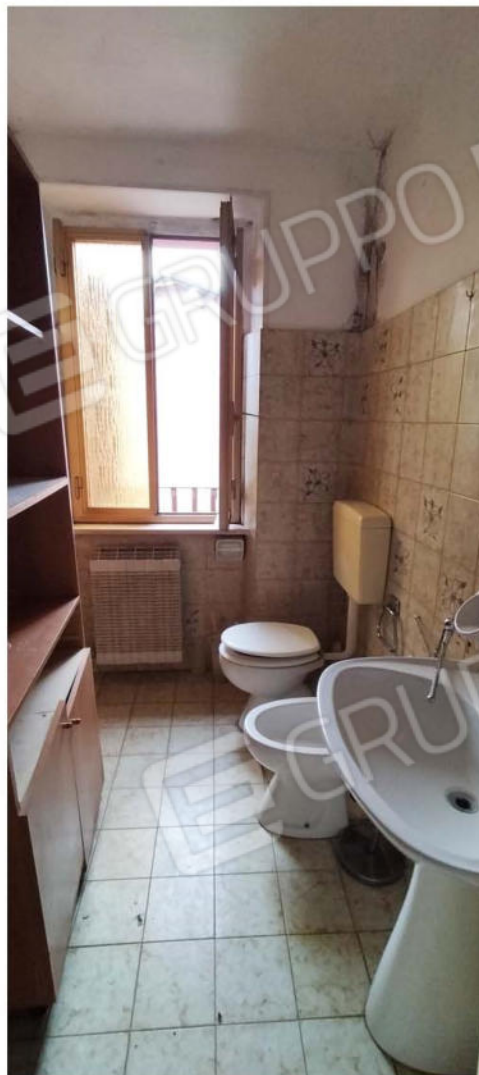

24



25



26

***P.1° - BAGNO, BALCONE E SCALA  
DI ACCESSO AL SOTTOTETTO***



27



28



29



30

P.2° - SOTTOTETTO