



**Tribunale di VERCELLI**  
**UFFICIO ESECUZIONI IMMOBILIARI**

**PROCEDURA ESECUTIVA N.**  
**R.G.E. 71/2023**

**BANCO BPM SPA**

**CONTRO**

[REDACTED]

**GE** : Dott.ssa Maria Annalisa Fanini

**ESPERTO** : Geom. Andrea Zatti

**CUSTODE** : Avv. Paolo Antonio Missineo

**ALL. 10 – DOCUMENTAZIONE FOTOGRAFICA**



COMUNE DI VILLANOVA M.TO (AL)  
FG. 10 MAPPALE 532 SUB. 2



FOTO 1 : VISTA ESTERNA LATO VIA NAVAZZOTTI



FOTO 2 : VISTA ESTERNA LATO VIA NAVAZZOTTI



FOTO 3 : VISTA INTERNA CUCINA PIANO TERRENO



FOTO 4 : VISTA INTERNA CUCINA PIANO TERRENO





FOTO 5 : VISTA INTERNA SOGGIORNO PIANO TERRENO



FOTO 6 : VISTA INTERNA SOGGIORNO PIANO TERRENO



FOTO 7 : VISTA INTERNA BAGNO PIANO TERRENO



FOTO 8 : VISTA INTERNA VANO SCALA PIANO TERRENO





FOTO 9 : VISTA INTERNA BAGNO PIANO PRIMO



FOTO 10 : VISTA INTERNA CAMERA PIANO PRIMO



FOTO 11 : VISTA INTERNA CAMERA PIANO PRIMO



FOTO 12 : VISTA INTERNA CABINA ARMADI PIANO PRIMO





FOTO 13 : VISTA INTERNA LOCALE DI SGOMBERO PIANO PRIMO



FOTO 14 : VISTA INTERNA SOTTOTETTO PIANO SECONDO



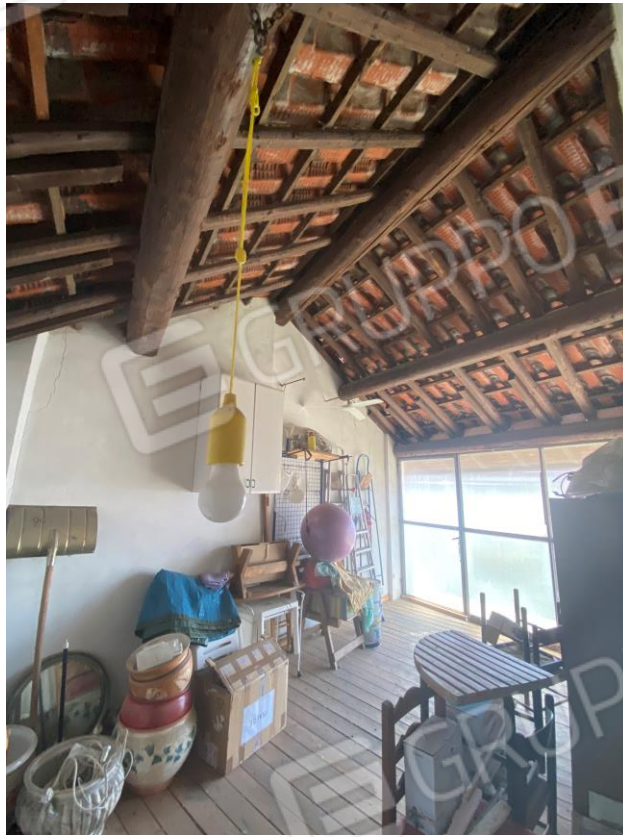

FOTO 15 : VISTA INTERNA LOCALE DI SGOMBERO PIANO TERRENO



FOTO 16 : VISTA INTERNA LOCALE DI SGOMBERO PIANO TERRENO



FOTO 17 : VISTA INTERNA LAVANDERIA PIANO TERRENO



FOTO 18 : VISTA INTERNA PORTICATO PIANO TERRENO





**FOTO 19 : VISTA ESTERNA PORTICATO E TETTOIA**



**FOTO 20 : VISTA ESTERNA DELL'INTERNO IMMOBILE DA LATO CORTILE ESCLUSIVO**





**FOTO 21 : VISTA ESTERNA DELL'ABITAZIONE LATO CORTILE**