

TRIBUNALE DI VERCELLI

ESECUZIONE IMMOBILIARE R.G.E. 72/2022

DOCUMENTAZIONE FOTOGRAFICA



Individuazione beni nel territorio comunale di Boccioleto.



Individuazione immobili



vista da Sud – Ovest – Ingresso minimarket



Prospetto Ovest - ingresso al bar-edicola



Prospetto Nord



Prospetto Est



Accesso pedonale dalla strada e spazio esterno bar



vista delle reception e sala colazioni ("sala-giochi" in planimetria catastale)



Ingresso locale caldaia

Immobile 1 – ALBERGO - Foglio 27 particella 350 subalterno 11

Piano primo (Bar, Minimarket e Reception Albergo)



Minimarket



Minimarket



Bar



Porzione di solaio chiusa per eliminazione scala



Bagni bar a minimarket



Cucina



Deposito tra il locale cucina e il minimarket



Reception dell'albergo utilizzato anche come sala colazioni



Camino presente nel locale minimarket dalla



accesso alla loggia sul prospetto Nord reception dell'albergo

Piano secondo (Locali albergo)



Corridoio di distribuzione



Scala tra piano secondo e piano terzo



Camera 10



Camera 10



Pavimento camera 10



Bagno camera 10



Bagno camera 10



Camera 9



Camera 9



Camera 9



Bagno Camera 9



Ripostiglio



Spogliatoio



Spogliatoio

Piano terzo (Locali albergo)



Corridoio di distribuzione



Camera 6



Bagno camera 6



Camera 5



Bagno Camera 5



Pavimento tra camera e bagno



Camera 4



Camera 3



Camera 3



Camera 8



Camera 8



Camera 2



Bagno camera 2



Ingresso camera 2



Bagno comune /di servizio



particolare corridoio piano terzo

Piano quarto (Sottotetto)

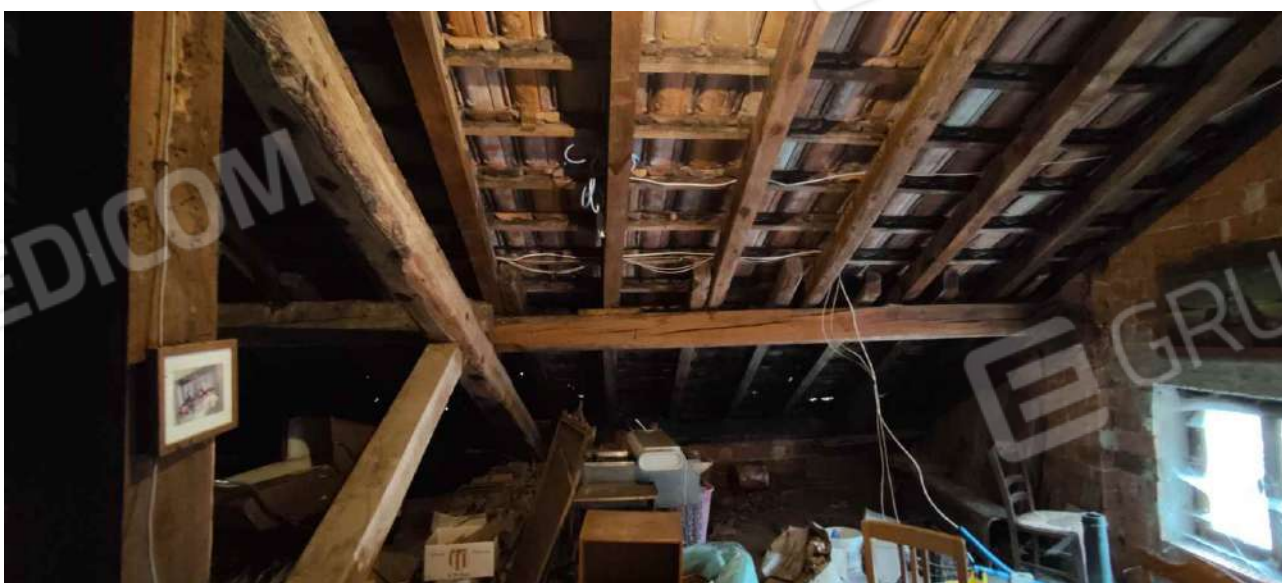



Piano terra (cantinato)





**Immobile 2 – Appartamento custode - Foglio 27 particella 350 subalterno 6
(Piano secondo)**



**Immobile 3 – Autorimessa - Foglio 27 particella 350 subalterno 2
(Piano terra)**

