

**ALLEGATO 1**

**TRIBUNALE di VERCELLI**

(Giudice Dott.ssa Annalisa Fanini)

**Esecuzione immobiliare n. 85/23**

# **DOCUMENTAZIONE FOTOGRAFICA CTU**

**LOTTO UNICO** (N. 38 FOTO)

*dei sopralluoghi effettuati in data:*

- 22/09/23;
- 28/09/23.

*(Comune di Crescentino-VC- viale Luigi Barrilisi n. 60/B).*

IL TECNICO INCARICATO:

Geom. Aldo Di Bernardo

**Mappa senza titolo**

Scrivi una descrizione per la tua mappa.



**FOTO 01**  
foto aerea a confronto con stralcio  
di mappa (non in scala).



*lato ovest*

**FOTO 02**



*lato sud-ovest*

03



*passaggio pedonale*

04



*porta d'ingresso (blindata) vista da pianerottolo*

05

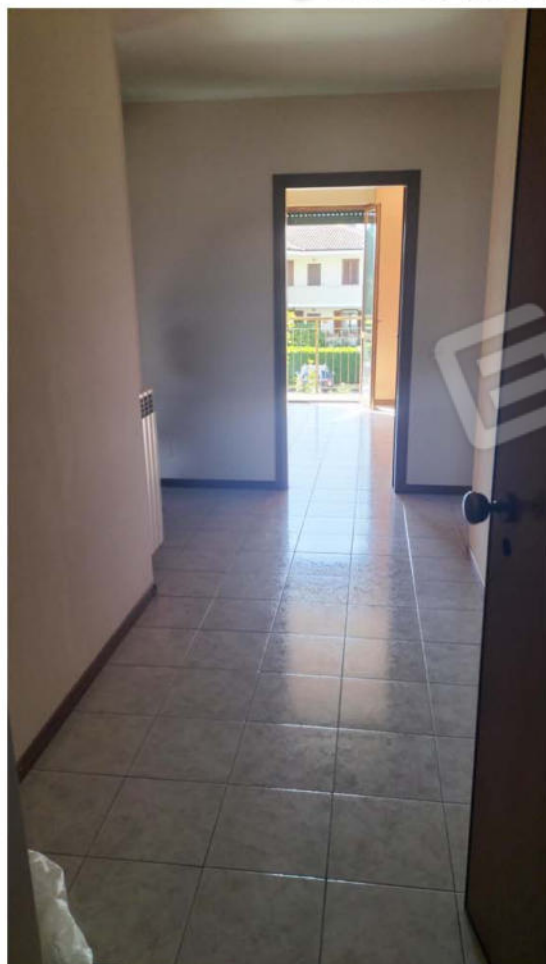

ingresso

06



ingresso

07

08



corridoio

09



corridoio

10



soggiorno

11



soggiorno

12



cucina

13



*cucina*

14



*particolare: porta*

15



*terrazzo*

16



*terrazzo*

17



*caldaia*

18



*bagno 2*

**19**



*bagno 1*

**20**



*bagno 1*

**21**



*bagno 1*

**22**



camere da letto viste da corridoio

23



camera 2

24



camera 3

25



balcone camera 3

26

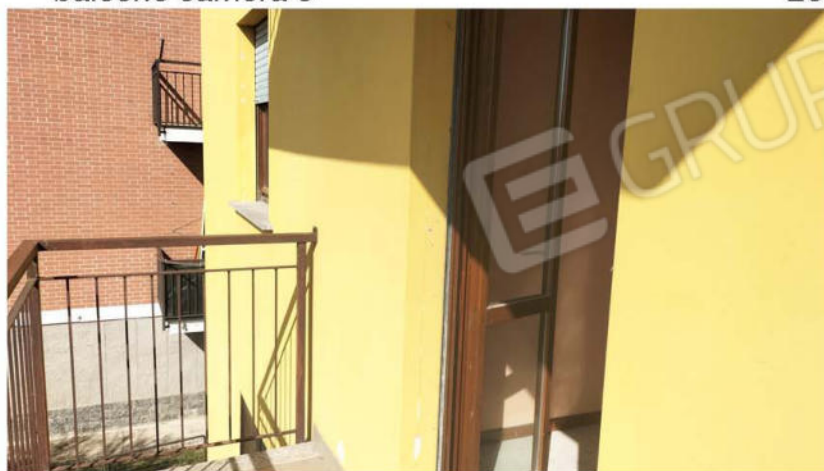

idem

27





camera 1

28



balcone camera 1  
su lato nord

29



30

particolari infissi



31



rampa di accesso carraio 32



idem

33

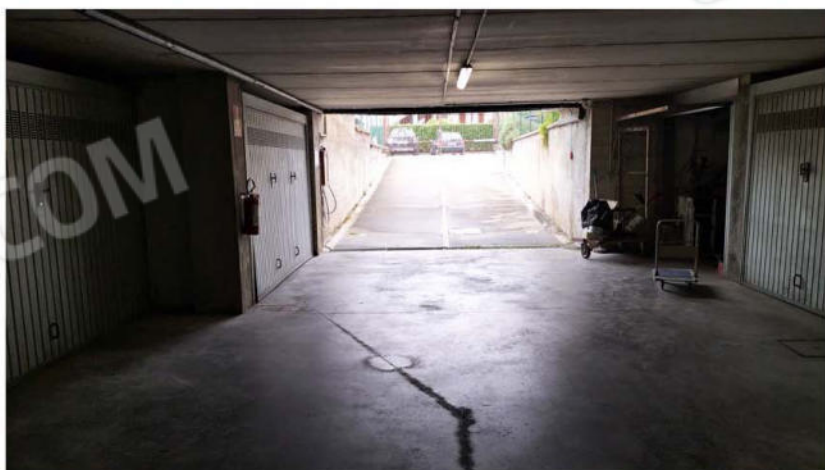

seminterrato  
zona box

34



ubicazione autorimessa sub. 23

35



36

numero  
distintivo



37



*interno  
autorimessa  
di proprieta'*

38