

MODELLO  
n. 497



MINISTERO DELLE FINANZE  
DIPARTIMENTO DEL TERRITORIO  
**CATASTO EDILIZIO URBANO** (RDL 13-4-1939, n. 652)

MOD. BN (CEU)

LIBR  
200

metà di via in Comune di BORGIO D'ALE via TORINO CIV. \_\_\_\_\_

PIANO TERRENO

PIANO PRIMO

h = 3,00

SUB. 1

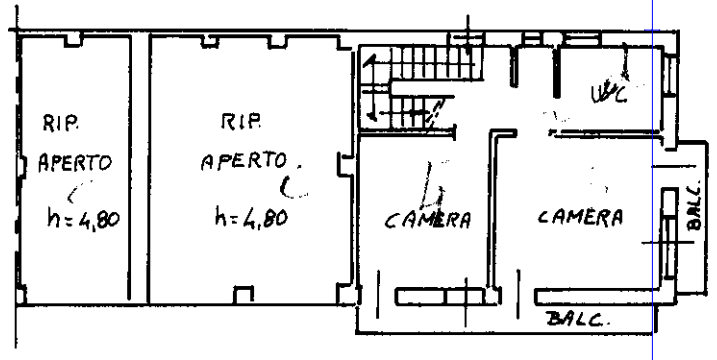
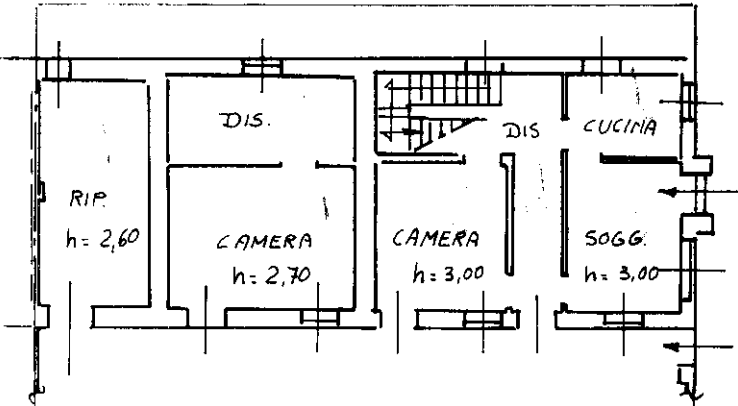

CORTILE DI  
PERTINENZA

PIANO SECONDO

VIA TORINO

COMUNE DI BORGIO D'ALE

Prot. N. 6260

15 DIC. 1999

Bat. \_\_\_\_\_ Classe \_\_\_\_\_ Fasc. \_\_\_\_\_

Riparto \_\_\_\_\_

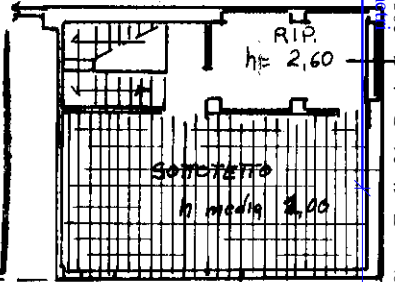

PIANO INTERRATO

h = 2,60

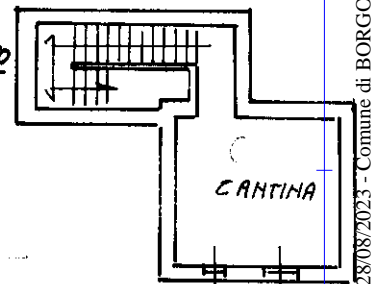

ORIENTAMENTO

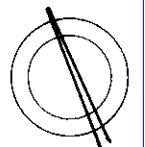

SCALA DI 1:200

Disegnato  
il 15-12-98  
sensi del 5° art.  
s.m.i.

6260

*M. Momo*

Attestazione di N.C.   
Attestazione di variazione   
Ultima planimetria in atti.

Compilata dal Geom. MOMO Danilo  
(Titolo: cognome e nome)

RISERVATO ALL'UFFICIO