

COMUNE DI SAN GIORGIO M.TO
FG. 5 MAPPALE 136 SUB. 9



FOTO 1 : VISTA D'INSIEME LOCALE MAGAZZINO



FOTO 2 : VISTA D'INSIEME LOCALE MAGAZZINO



FOTO 3 : VISTA D'INSIEME LOCALE MAGAZZINO



FOTO 4 : VISTA D'INSIEME LOCALE MAGAZZINO

COMUNE DI SAN GIORGIO M.TO
FG. 5 MAPPALE 136 SUB. 10



FOTO 5 : VISTA D'INSIEME SOGGIORNO/PRANZO



FOTO 6 : VISTA D'INSIEME SOGGIORNO/PRANZO



FOTO 7 : VISTA D'INSIEME CAMERA AL PIANO PRIMO



FOTO 8 : SERVIZIO IGIENICO NON SANABILE DA RIPORTARE A DESTINAZIONE DI RIPOSTIGLIO





FOTO 9 : VISTA D'INSIEME CAMERA AL PIANO PRIMO



FOTO 10 : SOFFITTO CAMERA AL PIANO PRIMO



FOTO 11 : VISTA D'INSIEME CUCINA AL PIANO PRIMO



FOTO 12 : VISTA D'INSIEME CUCINA AL PIANO PRIMO



FOTO 13 : VISTA D'INSIEME BAGNO AL PIANO PRIMO



FOTO 14 : VISTA D'INSIEME BAGNO AL PIANO PRIMO



FOTO 15 : VISTA D'INSIEME CAMERA AL PIANO PRIMO



FOTO 16 : VISTA D'INSIEME INGRESSO AL PIANO PRIMO



FOTO 17 : SCALA DI ACCESSO INTERNA AL PIANO PRIMO



FOTO 18 : SCALA DI ACCESSO INTERNA AL PIANO PRIMO



FOTO 19 : VISTA D'INSIEME BAGNO AL PIANO SECONDO



FOTO 20 : VISTA D'INSIEME BAGNO AL PIANO SECONDO



FOTO 21 : VISTA D'INSIEME CAMERA AL PIANO SECONDO

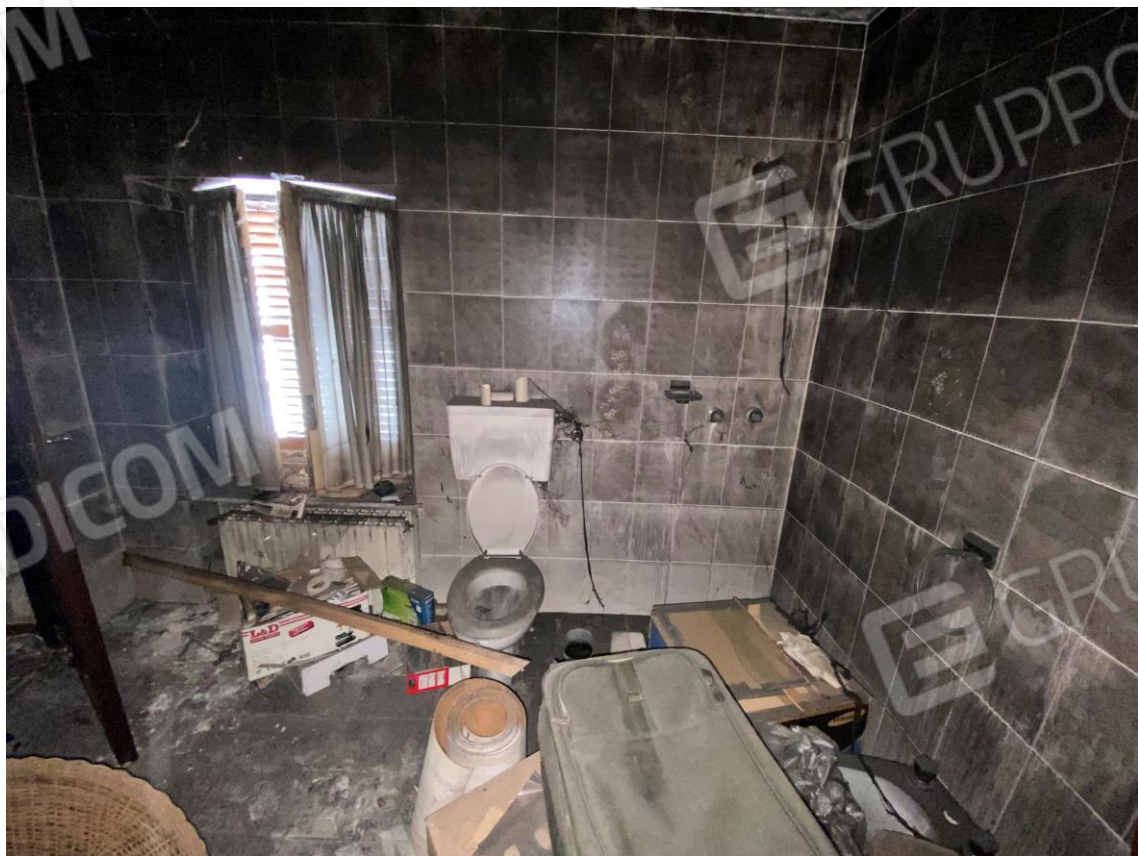

FOTO 22 : VISTA D'INSIEME CAMERA AL PIANO SECONDO





FOTO 21 : VISTA D'INSIEME CAMERA AL PIANO SECONDO



FOTO 22 : SOFFITTO CAMERA AL PIANO SECONDO





FOTO 23 : VISTA D'INSIEME CAMERA AL PIANO SECONDO



FOTO 24 : VISTA D'INSIEME CAMERA AL PIANO SECONDO



FOTO 25 : SCALA D'ACCESSO ESTERNA AL PIANO SECONDO



FOTO 26 : VISTA D'INSIEME BALCONE AL PIANO SECONDO



FOTO 27 : VISTA D'INSIEME EX FIENILE AL PIANO SECONDO



FOTO 28 : VISTA D'INSIEME EX FIENILE AL PIANO SECONDO





FOTO 27 : VISTA D'INSIEME EX FIENILE AL PIANO SECONDO



FOTO 28 : VISTA D'INSIEME EX FIENILE AL PIANO SECONDO



FOTO 29 : VISTA ESTERNA DEL FABBRICATO PROSPETTO SUD



FOTO 30 : VISTA ESTERNA DEL FABBRICATO PROSPETTO SUD-EST



FOTO 31 : VISTA ESTERNA DEL FABBRICATO PROSPETTO EST

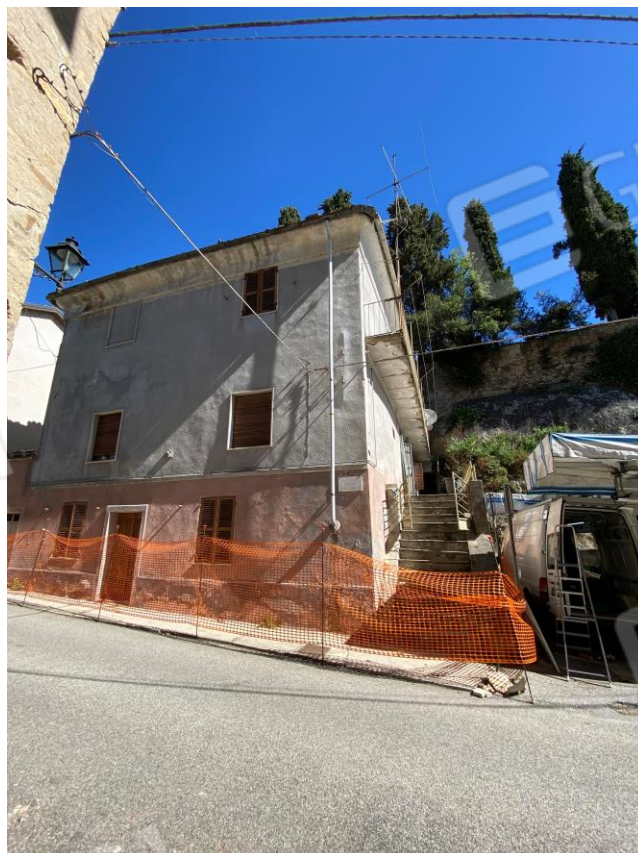

FOTO 32 : VISTA ESTERNA DEL FABBRICATO PROSPETTO OVEST



FOTO 33 : VISTA D'INSIEME DEL TERRAZZO ESCLUSIVO



FOTO 34 : SCALA D'ACCESSO AL CORTILE ESCLUSIVO



FOTO 35 : STRADA PRIVATA DI PROPRIETÀ



FOTO 36 : ACCESSO ALLA STRADA PRIVATA DI PROPRIETÀ





FOTO 37 : STRADA COMUNALE PER ACCEDERE ALLA PROPRIETÀ



FOTO 38 : STRADA COMUNALE PER ACCEDERE ALLA PROPRIETÀ



FOTO 39 : PORZIONE DI TETTO CROLLATO CON SFONDAMENTO DEL SOFFITTO DELLA CAMERA SOTTOSTANTE