

Agenzia delle Entrate
CATASTO FABBRICATI
Ufficio Provinciale di
Vercelli

Dichiarazione protocollo n. VC0032035 del 01/12/2021

Comune di Vercelli

Via Monte Di Pietà'

civ. 7

Identificativi Catastali:

Sezione:

Foglio: 94

Particella: 2482

Subalterno: 41

Compilata da:
Negrin Paola

Iscritto all'albo:
Geometri

Prov. Vercelli

N. 1756

Planimetria

Scheda n. 1

Scala 1:200

Pianta Piano Terra

hm 2.96 mt.

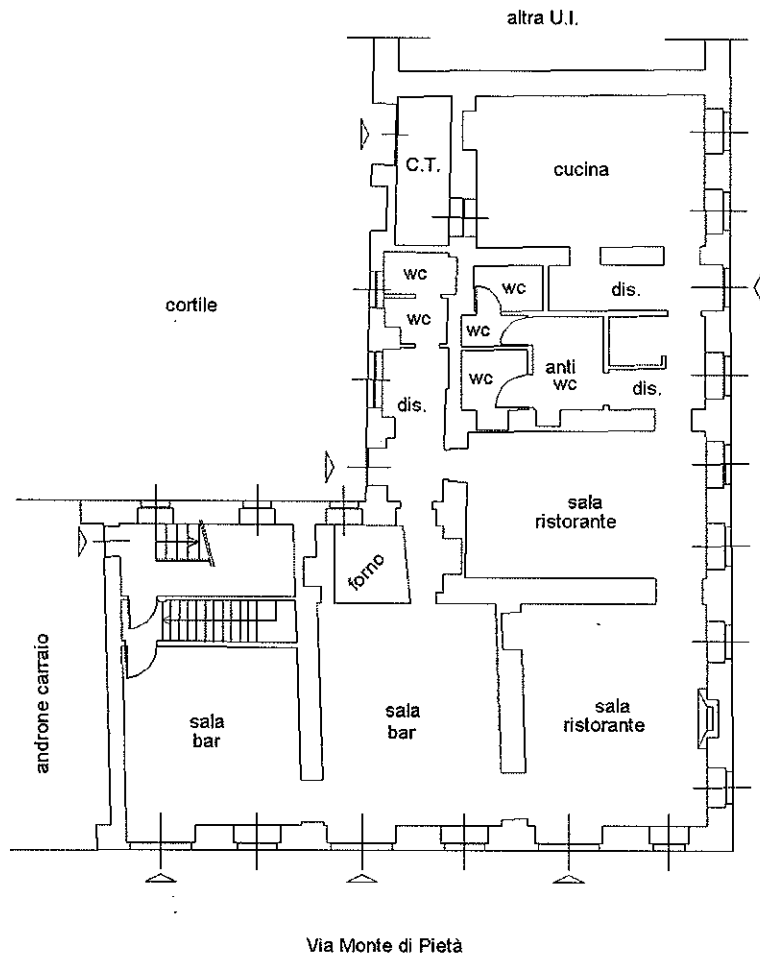

Via Sant'Antonio

Via Monte di Pietà'



Nord

Ultima planimetria in atti

Data: 20/11/2023 - n. T359586 - Richiedente: BLLMLS65E64E626Z

Totale schede: 1 - Formato di acquisizione: A4(210x297) - Formato stampa richiesto: A4(210x297)

Catasto dei Fabbricati - Situazione al 20/11/2023 - Comune di VERCELLI(L750) - < Foglio 94 - Particella 2482 - Subalterno 41 >
VIA MONTE DI PIETA' n. 7 Piano T

Agenzia delle Entrate
CATASTO FABBRICATI
Ufficio Provinciale di
Vercelli

Dichiarazione protocollo n. VC0032035 del 01/12/2021

Comune di Vercelli

Via Monte Di Pietà'

civ. 7

Identificativi Catastali:

Sezione:

Foglio: 94

Particella: 2482

Subalterno: 42

Compilata da:

Negrin Paola

Iscritto all'albo:
Geometri

Prov. Vercelli

N. 1756

Planimetria

Scheda n. 1

Scala 1:200

Pianta Piano Seminterrato

hm 3.00 mt.

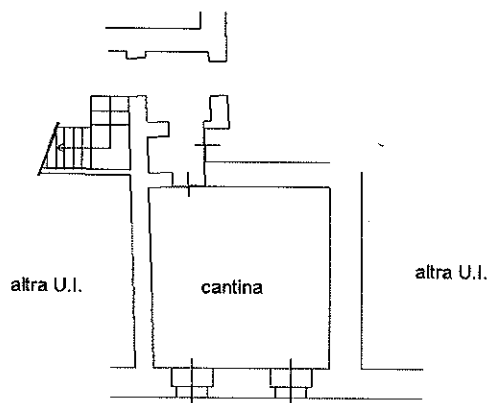

Nord

Ultima planimetria in atti

Data: 20/11/2023 - n. T359589 - Richiedente: BLLMLS65E64E626Z

Totale schede: 1 - Formato di acquisizione: A4(210x297) - Formato stampa richiesto: A4(210x297)