

MODULARE
F. - Cat. E. T. - 505



MINISTERO DELLE FINANZE

MOD. N (Nuovo Catasto Edilizio Urbano)

DIREZIONE GENERALE DEL CATASTO E DEI SERVIZI TECNICI ERARIALI

Lire
15

51 NUOVO CATASTO EDILIZIO URBANO

(R. DECRETO-LEGGE 15 APRILE 1950, N. 685)

Planimetria dell'immobile situato nel Comune di Casale Monf. Via Magnocavallo N.° 21

Ditta [REDACTED]

Allegata alla dichiarazione presentata all'Ufficio Tecnico Erariale di Alessandria

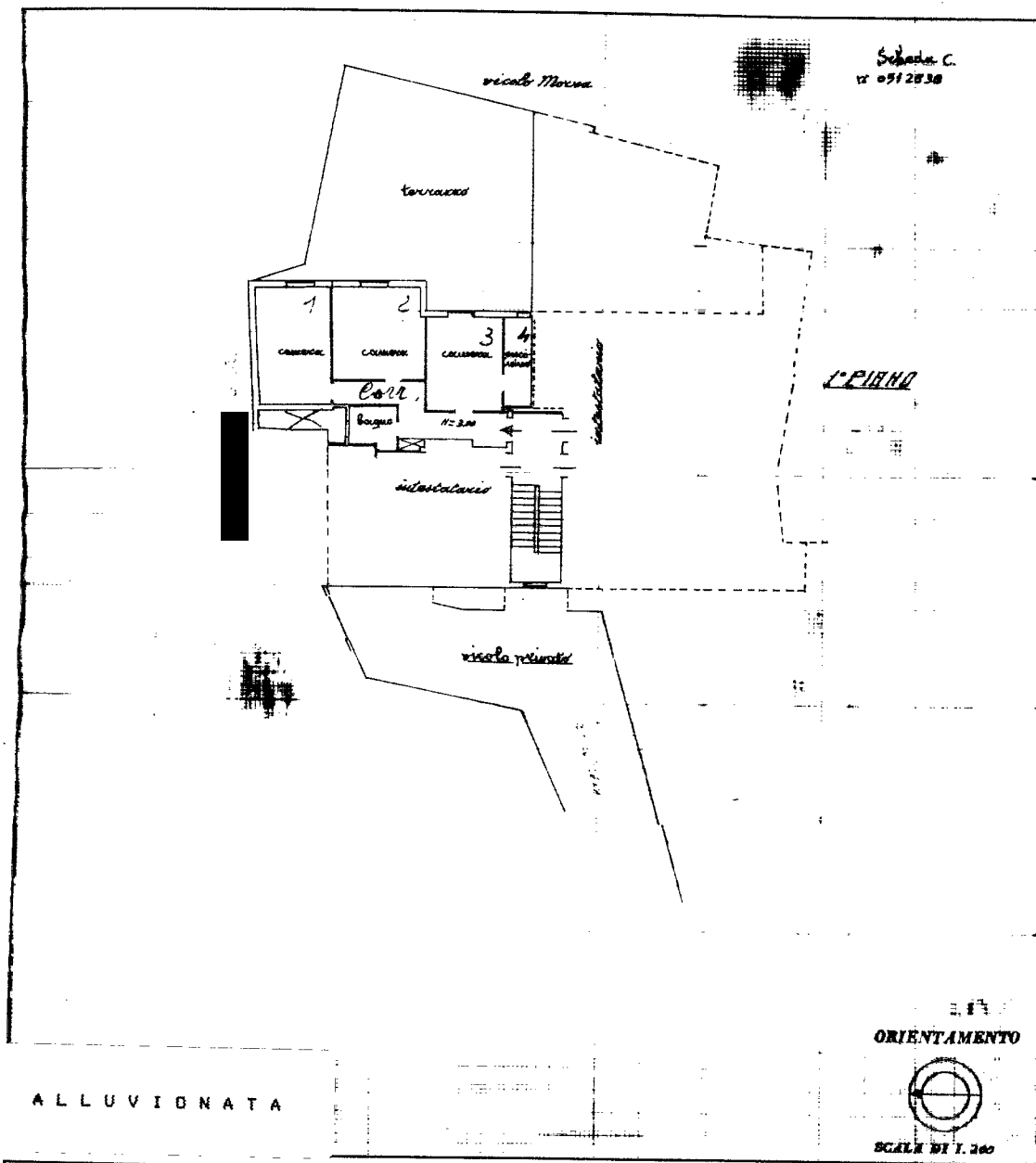

SPAZIO RISERVATO PER LE ANNOTAZIONI D'UFFICIO

DATA

PROT. N°

406



Compilata dal geom. Alessandro Perinelli
(Titolo, nome e cognome del tecnico)

Iscritto all'Albo dei Geometri

della Provincia di Casale M.

DATA 1-2-1972

Firma:

geom. A. Perinelli