

MINISTERO DELLE FINANZE



MINISTERO DELLE FINANZE

Mod. B (Nuovo Catasto Edilizio Urbano)

DIREZIONE GENERALE DEL CATASTO E DEI SERVIZI TECNICI ERARIALI

Lire
20

NUOVO CATASTO EDILIZIO URBANO

(R. D. L. 13 Aprile 1930, n. 652)

Planimetria dell'immobile situato nel Comune di **Vercelli**

Corso A. Salamano 45-A

Istituto Autonomo per le Case Popolari della Provincia di Vercelli

Allegata alla dichiarazione presentata all'Ufficio Tecnico Erariale di **Vercelli**

ALLEGATA ALLA SCHEDA N°

ALLOGGIO N° 22

Via Marco Polo

Via Nicolò Zeno

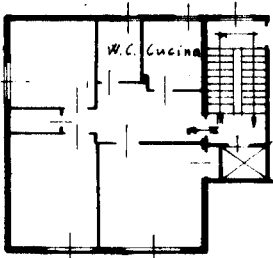

PIANTA ALLOGGIO

h = m. 3.00

Prop. Privata

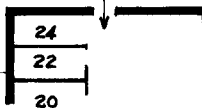

PIANTA CANTINA

h = m. 2.40

ORIENTAMENTO



SCALA DI 1:200

ACERTIAMENTO GENERALE DELLA
PROPRITÀ IMMOBILIARE URBANA
(R. D. L. 13 Aprile 1930, n. 652)

di **COMUNE**
Vercelli

Talloncino di riscontro
DELLA
SCHEDA NUMERO
12
6715

N° **9562061**

AVVERTENZA: Il presente
talloncino deve essere incollato a
cure del dichiarante, sulla plani-
metria rappresentante la unità im-
mobiliare denunciata con la pre-
sente scheda, da presentare in
senso dell'articolo 7 del R. D. L.
13 aprile 1930, n. 652.

SPAZIO RISERVATO PER LE ANNOTAZIONI DELL'UFFICIO

DATA

PROT. N°

Completata dal **Geom. Carlo Olivelli**

(Indicare nome e cognome del tecnico)

Iscritto all'Albo dei **Geometri**

della Provincia di **Vercelli**

DATA **20 Settembre 1960**

Firma

Carlo Olivelli

Ultima planimetria in atti

Data presentazione: 20/09/1960 - Data: 11/11/2024 - n. T414314 - Richiedente: JMNFNCS4S20L750Q

Totale schede: 1 - Formato di acquisizione: A3(297x420) - Formato stampa richiesto: A4(210x297)