

A) DOCUMENTAZIONE FOTOGRAFICA

PLANIMETRIA PIANO TERRENO CON CONI VISIVI

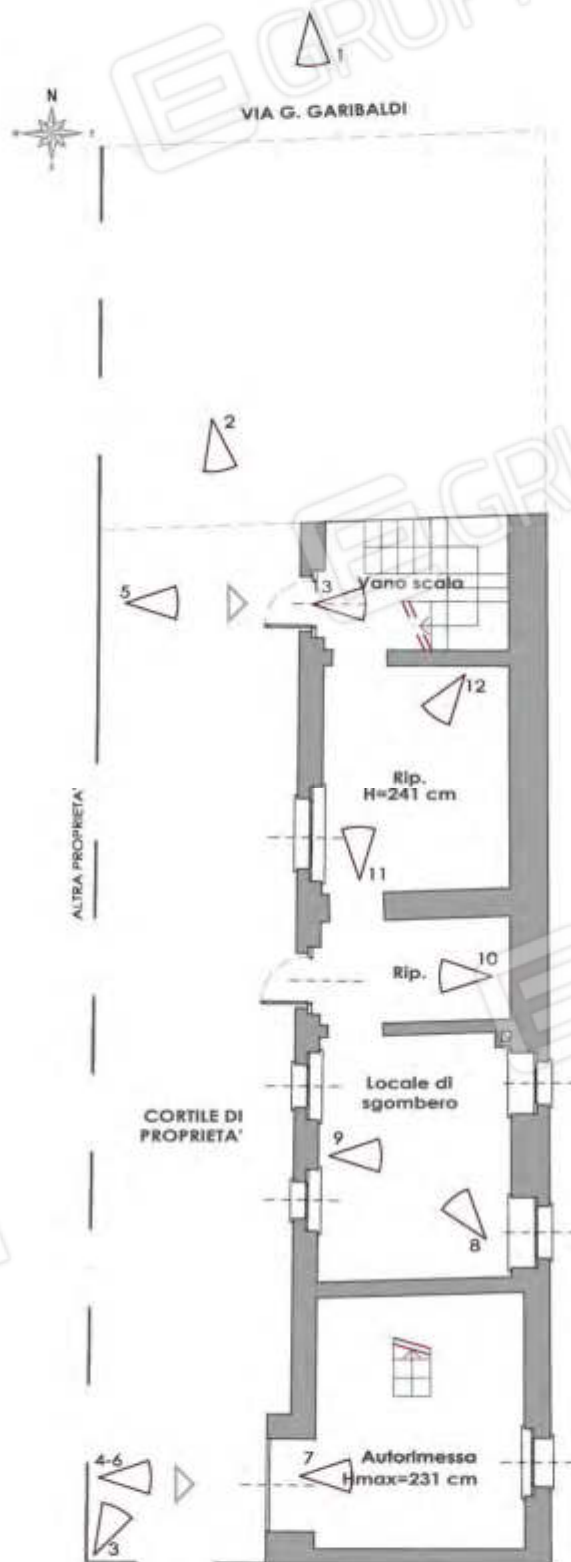

ESTERNO



1-Prospetto nord su Via G. Garibaldi n. 2



2-Prospetto Ovest



3-Prospetto Ovest



4-Prospetto Ovest



5-Porta d'ingresso dell'immobile su Prospetto Ovest

AUTORIMESSA



6-Portone d'ingresso dell'autorimessa su Prospetto Ovest



7-Autorimessa

PIANO TERRA



8-Locale di sgombero



9-Locale di sgombero



10-Ripostiglio



11-Ripostiglio



12-Ripostiglio



13-Vano scala

PLANIMETRIA PIANO PRIMO CON CONI VISIVI

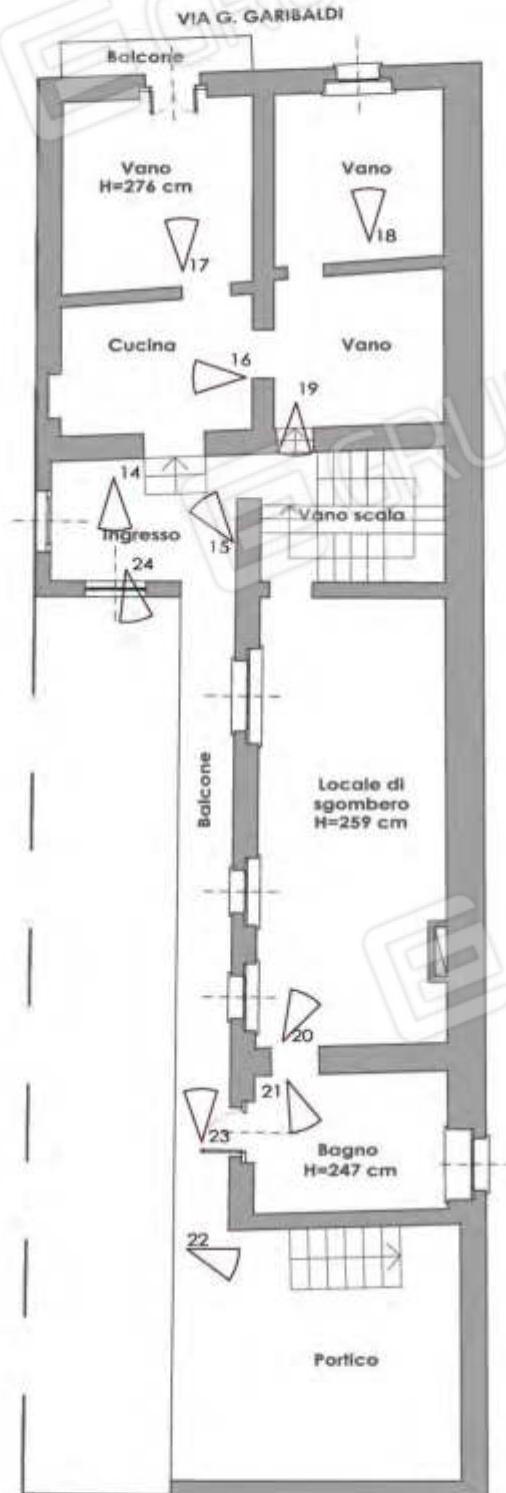



14-Ingresso



15-Ingresso



16-Cucina



17-Vano



18-Vano



19-Vano scala



20-Locale di sgombero



21-Bagno



22-Portico



23-Vista da balcone



24-Prospetto ovest dal piano primo

PLANIMETRIA PIANO SECONDO CON CONI VISIVI





25-Portico



26-Portico



27-Coperture



28-Sottotetto