

## TRIBUNALE DI VERCELLI

ESECUZIONE IMMOBILIARE R.G.E. 102/2024

### DOCUMENTAZIONE FOTOGRAFICA

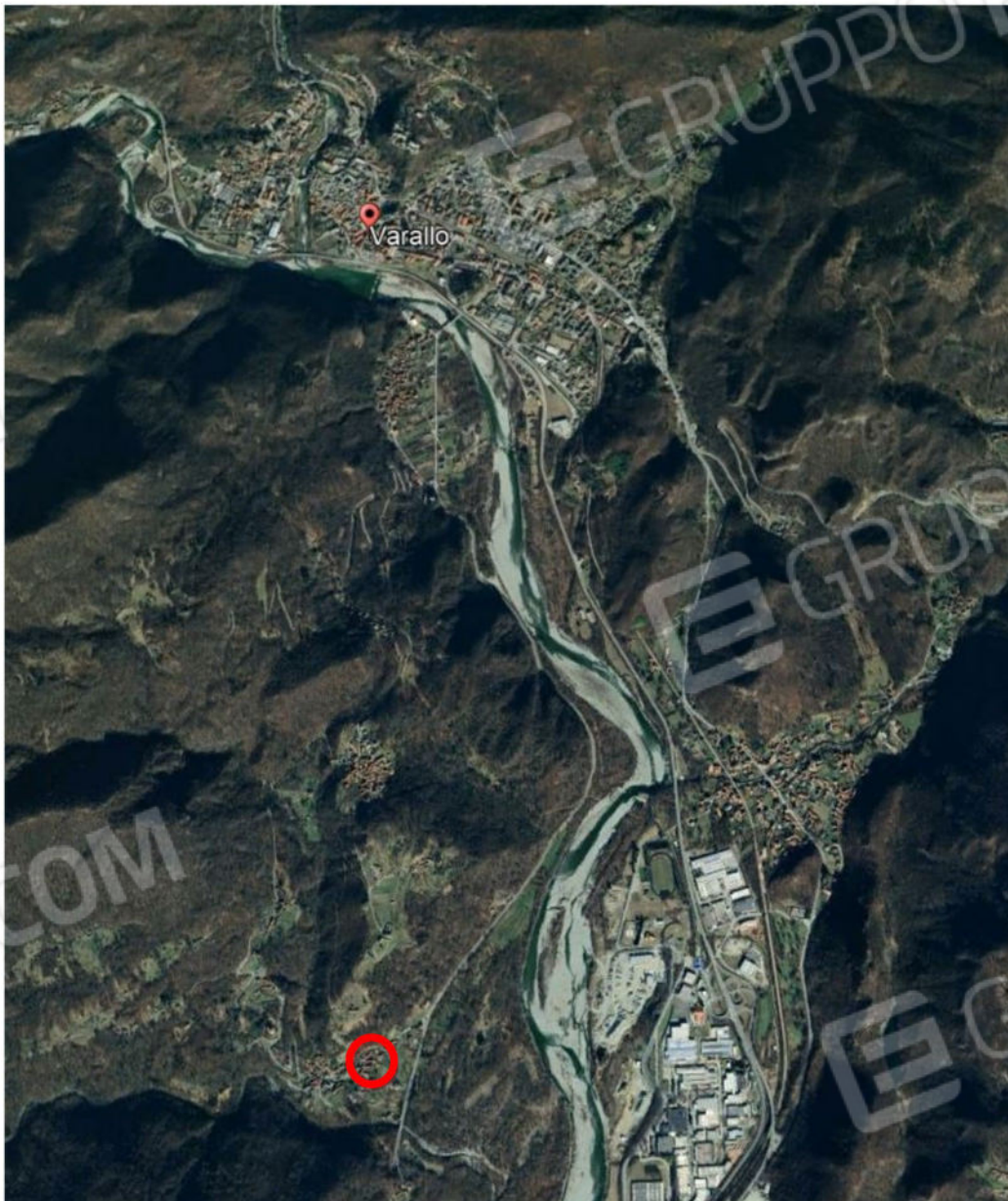

Individuazione beni nel territorio comunale di Varallo





**Individuazione beni nella frazione Locarno di Varallo**



**Individuazione beni**





**Prospetto nord dell'edificio a confine con Via Gabotto**



**Prospetto est**





**Angolo nord - ovest**



**Prospecto sud**

**Immobile 1 - Appartamento a piano terra  
Foglio 141 particella 501 subalterno 1**



**Cucina**



**Cucina**





**Bagno**



**Anti bagno**



**Soggiorno**

**Immobile 2 - Appartamento a piano primo  
Foglio 141 particella 501 subalterno 2**



**Rampa della scala che porta dal piano terra a piano primo**





Cucina



Anti bagno



**Bagno**



**Soggiorno**





Camera



Finestra della camera

**Immobile 3 - Appartamento a piano secondo  
Foglio 141 particella 501 subalterno 3**



**Vano scala tra primo e secondo piano**



**Soggiorno**





**Soggiorno**



**Camera**



Camera



Finestre della camera





**Sottotetto**



**Sottotetto**



**Scala di accesso al sottotetto**



**Sottotetto**



**Immobile 4 - Cortile**  
**Foglio 141 particella 425**



**Accesso da Via Gabotto**







**Tettoia abusiva**







**Porzione di cortile recintata e utilizzata dal vicino come accesso pedonale su Via Gabotto**