

Agenzia del Territorio
CATASTO FABBRICATI
Ufficio Provinciale di
Vercelli

Dichiarazione protocollo n. VC0191677 del 22/11/2007

Planimetria di u.i.u. in Comune di Crescentino

Viale De Levis

civ.

Identificativi Catastali:

Sezione:

Foglio: 22

Particella: 557

Subalterno: 8

Compilata da:
Vedelago Dario

Iscritto all'albo:
Geometri

Prov. Torino

N. 8560

Scheda n. 1

Scala 1:200

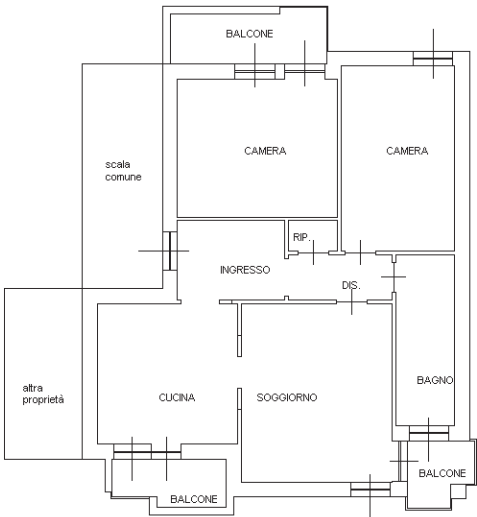

ALLOGGIO PIANO TERZO
H= 260 cm

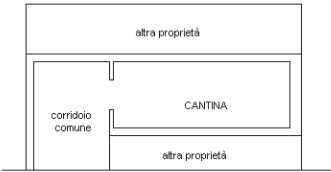

PIANTA PIANO SEMINTERRATO
H= 230 cm

Ultima planimetria in atti

