

# TRIBUNALE CIVILE E PENALE DI BARI

Procedimento di Esecuzione Immobiliare n. 31/2021 R.G.E., promosso da  
in danno di

**Giudice dell'Esecuzione:** Dr.ssa Chiara CUTOLO

**CTU:** Arch. Stefania Tateo

## RILIEVO FOTOGRAFICO- LOTTO QUATTRO

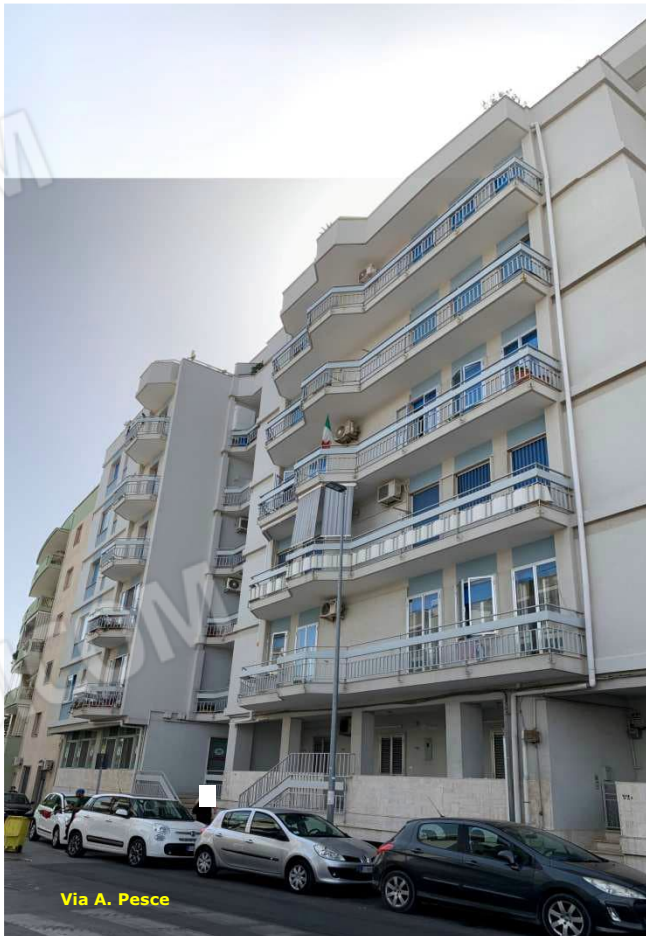

**Foto nn. 1-2-3. Appartamento** per civile abitazione **al piano quinto** interno 22 scala E, sito in Monopoli (BA) alla Via Amleto Pesce n. 22/B

## TRIBUNALE CIVILE E PENALE DI BARI

Procedimento di Esecuzione Immobiliare n. 31/2021 R.G.E., promosso da **PALMISANI GIOVANNI+2** in danno di **GA.DO. SAS DI PALMISANI COSIMO DONATO & C. in liquidazione+1**

**Giudice dell'Esecuzione:** Dr.ssa Chiara CUTOLO

**CTU:** Arch. Stefania Tateo

### RILIEVO FOTOGRAFICO- LOTTO QUATTRO



Foto nn. 4-5-6-7. Ingresso comune scala E e androne condominiale

## TRIBUNALE CIVILE E PENALE DI BARI

Procedimento di Esecuzione Immobiliare n. 31/2021 R.G.E., promosso da  
in danno di

**Giudice dell'Esecuzione:** Dr.ssa Chiara CUTOLO

**CTU:** Arch. Stefania Tateo

### RILIEVO FOTOGRAFICO- LOTTO QUATTRO



Foto nn. 8-9-10-11. Piano Quinto. Ingresso abitazione e vano ingresso

## TRIBUNALE CIVILE E PENALE DI BARI

Procedimento di Esecuzione Immobiliare n. 31/2021 R.G.E., promosso da **PALMISANI GIOVANNI+2**  
in danno di **GA.DO. SAS DI PALMISANI COSIMO DONATO & C. in liquidazione+1**

**Giudice dell'Esecuzione:** Dr.ssa Chiara CUTOLO

**CTU:** Arch. Stefania Tateo

### RILIEVO FOTOGRAFICO- LOTTO QUATTRO



Foto nn. 12-13. Piano Quinto. Disimpegno 1



Foto nn. 14-15. Piano Quinto. Bagno 1

## TRIBUNALE CIVILE E PENALE DI BARI

Procedimento di Esecuzione Immobiliare n. 31/2021 R.G.E., promosso da **PALMISANI GIOVANNI+2**  
in danno di **GA.DO. SAS DI PALMISANI COSIMO DONATO & C. in liquidazione+1**

**Giudice dell'Esecuzione:** Dr.ssa Chiara CUTOLO

**CTU:** Arch. Stefania Tateo

### RILIEVO FOTOGRAFICO- LOTTO QUATTRO



**Foto nn. 16-17. Piano Quinto. Cucina**



## TRIBUNALE CIVILE E PENALE DI BARI

Procedimento di Esecuzione Immobiliare n. 31/2021 R.G.E., promosso da  
in danno di

**Giudice dell'Esecuzione:** Dr.ssa Chiara CUTOLO

**CTU:** Arch. Stefania Tateo

**RILIEVO FOTOGRAFICO- LOTTO QUATTRO**



Foto nn. 18-19. Piano Quinto. Soggiorno/pranzo

## TRIBUNALE CIVILE E PENALE DI BARI

Procedimento di Esecuzione Immobiliare n. 31/2021 R.G.E., promosso da  
in danno di

**Giudice dell'Esecuzione:** Dr.ssa Chiara CUTOLO

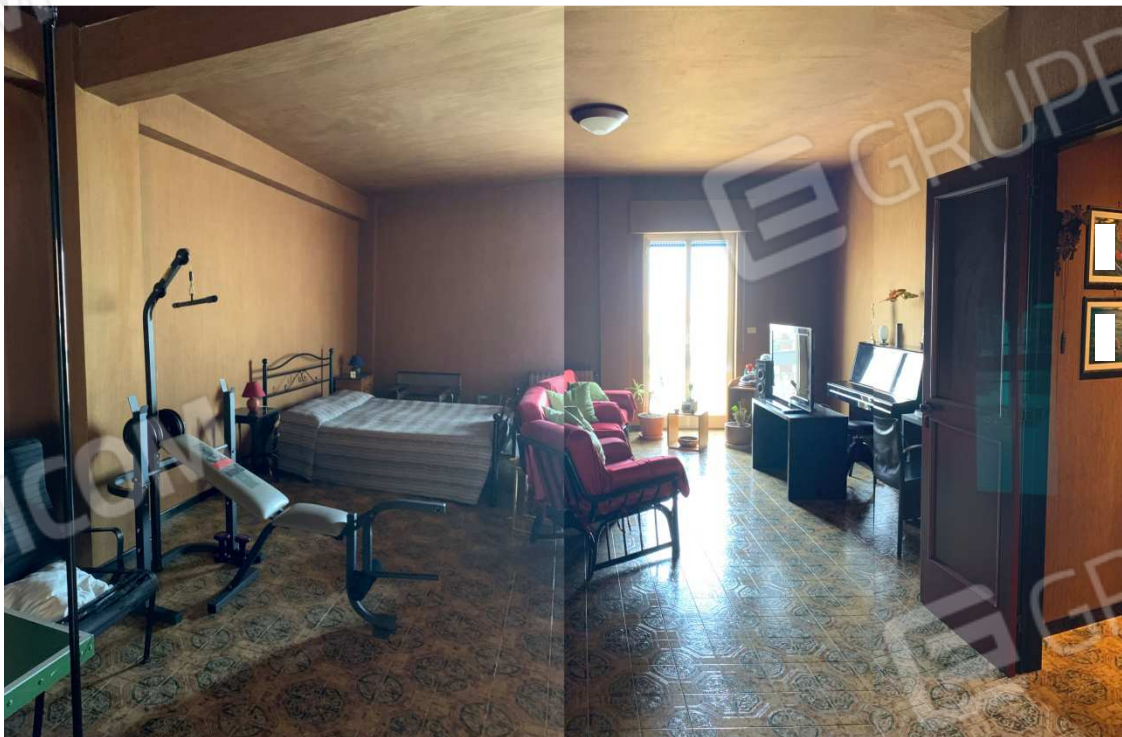
**CTU:** Arch. Stefania Tateo

**RILIEVO FOTOGRAFICO- LOTTO QUATTRO**



Foto nn. 20-21-22-23. Piano Quinto. Balcone 1 e 2

## TRIBUNALE CIVILE E PENALE DI BARI

Procedimento di Esecuzione Immobiliare n. 31/2021 R.G.E., promosso da  
in danno di

**Giudice dell'Esecuzione:** Dr.ssa Chiara CUTOLO

**CTU:** Arch. Stefania Tateo

### RILIEVO FOTOGRAFICO- LOTTO QUATTRO



Foto nn. 24-25-26. Piano Quinto. Disimpegno 2 e letto 1



Foto n. 27. Piano Quinto. Letto 2



## TRIBUNALE CIVILE E PENALE DI BARI

Procedimento di Esecuzione Immobiliare n. 31/2021 R.G.E., promosso da  
in danno di

**Giudice dell'Esecuzione:** Dr.ssa Chiara CUTOLO

**CTU:** Arch. Stefania Tateo

### RILIEVO FOTOGRAFICO- LOTTO QUATTRO



Foto nn. 28-29. Piano Quinto. Letto 2 e balcone 3



Foto nn. 30-31. Piano Quinto. Letto 3

## TRIBUNALE CIVILE E PENALE DI BARI

Procedimento di Esecuzione Immobiliare n. 31/2021 R.G.E., promosso da  
in danno di

**Giudice dell'Esecuzione:** Dr.ssa Chiara CUTOLO

**CTU:** Arch. Stefania Tateo

### RILIEVO FOTOGRAFICO- LOTTO QUATTRO



Foto nn. 32-33-34-35. Piano Quinto. Disimpegno2 , bagno 2 e vano studio



Foto nn. 36-37-38. Piano Quinto. Veranda e ripostiglio