

MODULARIO
F. Cat. N. 7 - 300



MINISTERO DELLE FINANZE
DIREZIONE GENERALE DEL CATASTO E DEI SERVIZI TECNICI ERARIALI
NUOVO CATASTO EDILIZIO URBANO

Lire
30

(R. DECRETO-LEGGE 13 APRILE 1978, N. 662)

Planimetria dell'immobile situato nel Comune di Monopoli Via Castellana
Ditta D. ...
Allegata alla dichiarazione presentata all'Ufficio Tecnico Erariale di BARI Via Bivio 165

Quinto Piano
Scala-E- int. 22
h= 3,20
F. 11/4. p. 887

Atrio interno

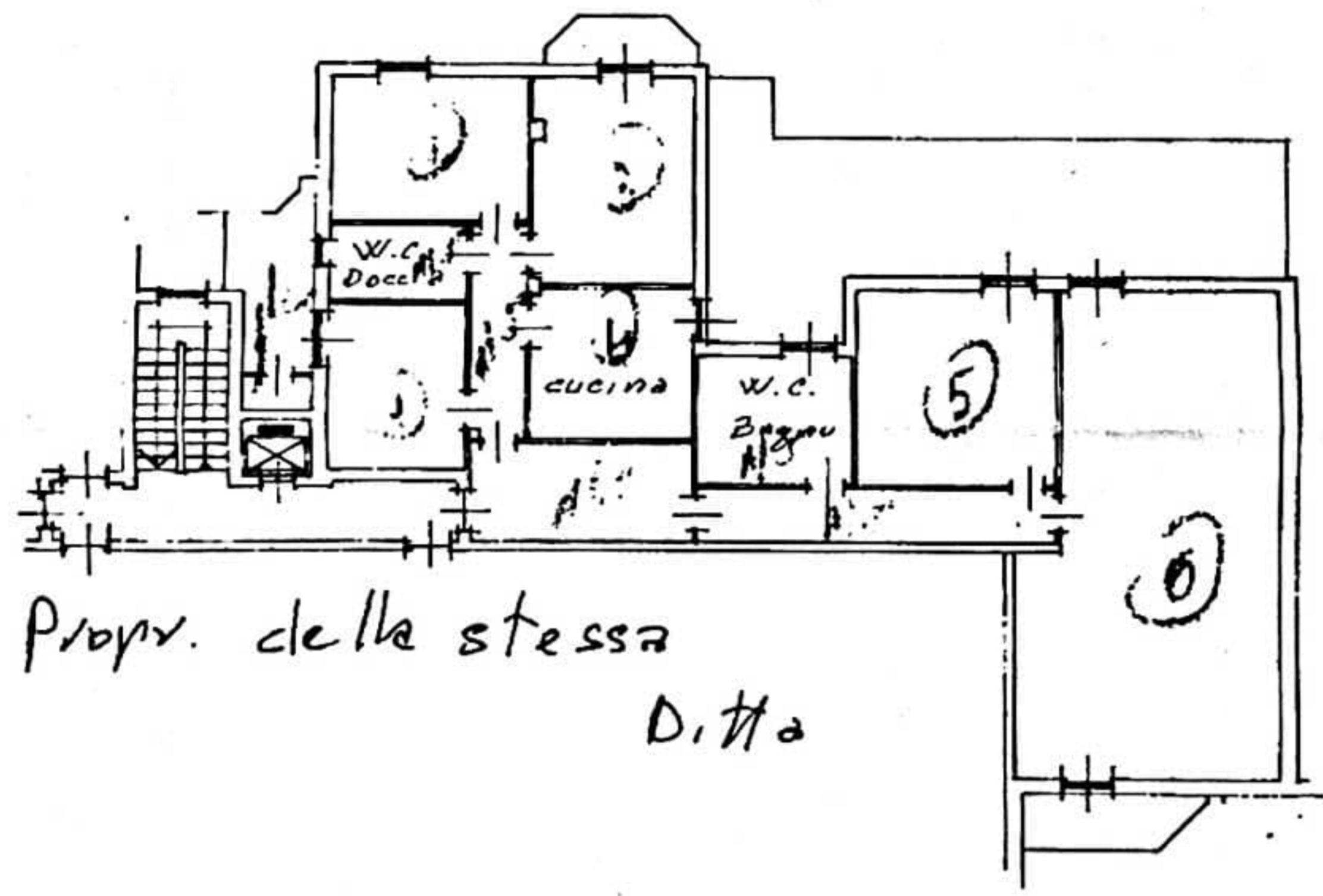

Prop.
della
stessa
Ditta

Propv. della stessa
Ditta

Via Castellana



ORIENTAMENTO



SCALA DI 1:200

Catasto dei Fabbricati - Situazione al 10/06/2021 - Comune di MONOPOLI(F376) - < Foglio: 11 Particella: 887 - Subalterno 94 >
VIA AMLETO PESCE n. 22/B piano: 5 interno: 22 scala: E;

SPAZIO RISERVATO PER LE ANNOTAZIONI D'UFFICIO

DATA
PROT. N°

Compilata dal Geom. Antonio Muolo
(Titolo, nome e cognome del tecnico)
Iscritto all'Albo dei Geometri
della Provincia di BARI
DATA 18-12-1975
Firma: Antonio Muolo

Buio 8197 AL

N=13400

Direzione Provinciale di Bari Ufficio Provinciale - Territorio - Direttore VALENTINA SALICE

Vis. ord. (1.00 euro)

E=3100

1 Particella: 887

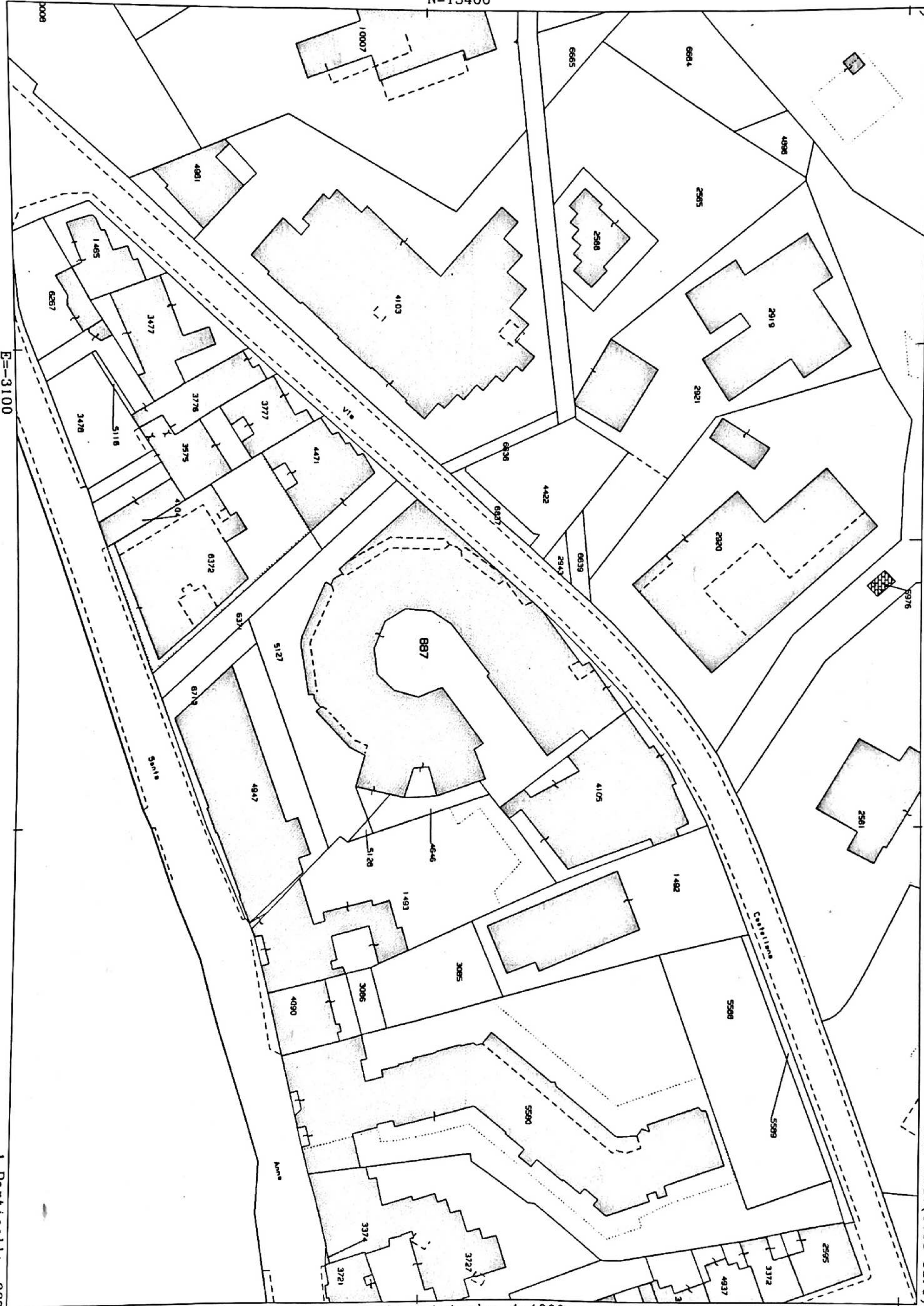

Comune: MONOPOLI
Foglio: 11 All: G
Richiedente: CTU

Scala originale: 1:1000
Dimensione cornice: 267.000 x 189.000 metri

10-Giu-2021 9:10:43
Prot. n. BA0164383/2021