

Tribunale di Bari
Ufficio Esecuzioni Immobiliari
Proc. Esecuzione n°150/2020 R.G.Esec.

RILIEVI FOTOGRAFICI ALLEGATI ALLA RELAZIONE DELL'ESPERTO STIMATORE

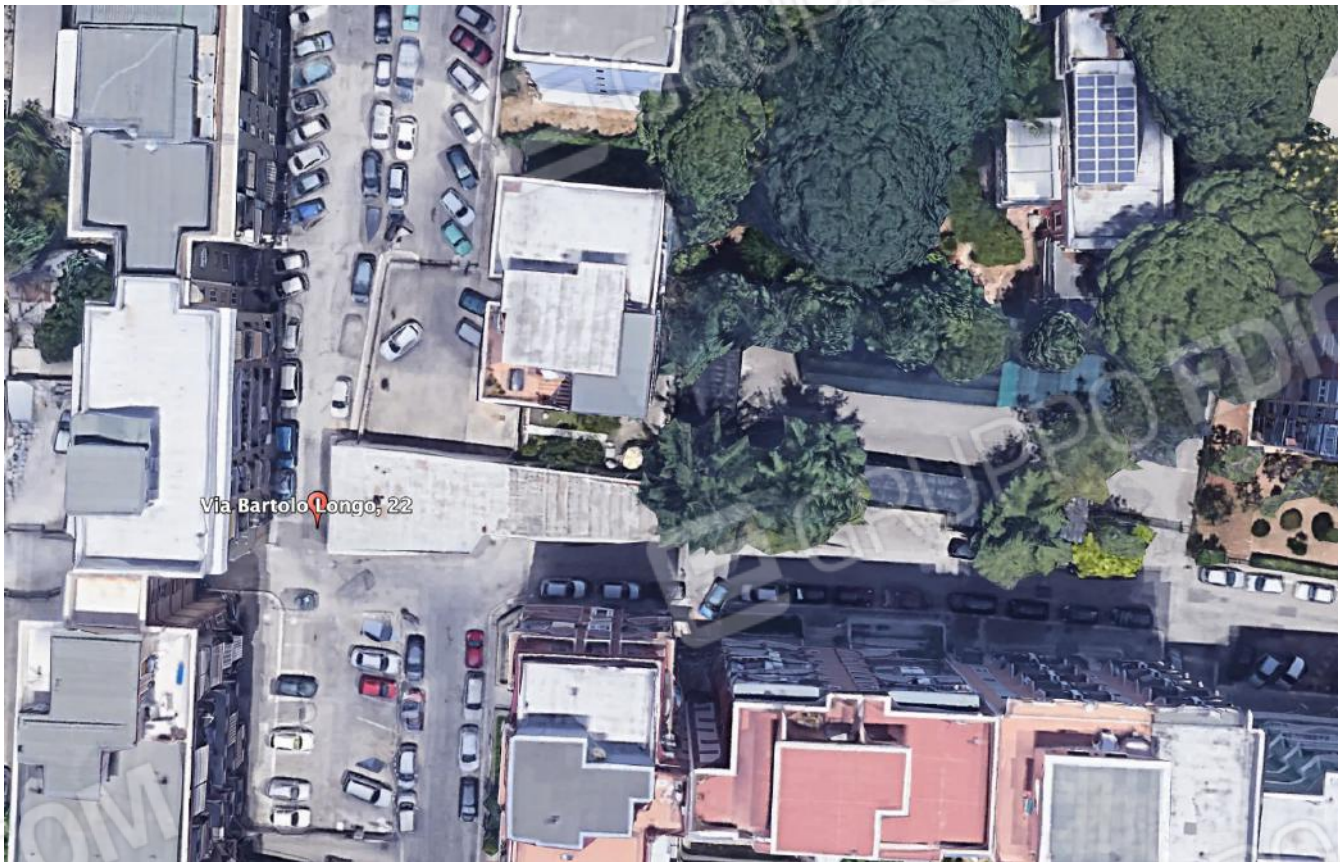

1. ubicazione su ortofoto Bari, via Bartolo Longo n.22



2. Bari via Bartolo Longo

L'Esperto Stimatore
dott. agr. Elena Barbone

Tribunale di Bari
Ufficio Esecuzioni Immobiliari
Proc. Esecuzione n°150/2020 R.G.Esec.



3. ingresso da rampa carrabile



4. cortile e serranda d'accesso al locale



5. vano 1/ ingresso



6.ingresso : a sinistra della foto porta per vano 2 , a destra foto vano 3



7. vano 1/ingresso e vano 2 (a Sud)



8. vano 2

L'Esperto Stimatore
dott. agr. Elena Barbone

Tribunale di Bari
Ufficio Esecuzioni Immobiliari
Proc. Esecuzione n°150/2020 R.G.Esec.



9. vano 2



10. vano 2 e porta per vano 1/ingresso



11-12. vano 1/ ingresso e vano 3 (ad Ovest)



13. vano 3 con porta per WC



14. disimpegno per vano WC



15. vano WC

L'Esperto Stimatore
dott. agr. Elena Barbone

Tribunale di Bari
Ufficio Esecuzioni Immobiliari
Proc. Esecuzione n°150/2020 R.G.Esec.



16-17. vano 4



18-19. vano 4



20. vano 4 (dietro tenda foto 19)

21. ripostiglio

L'Esperto Stimatore
dott. agr. Elena Barbone

Tribunale di Bari
Ufficio Esecuzioni Immobiliari
Proc. Esecuzione n°150/2020 R.G.Esec.



22.porta per vano 5 da vano 3



23. vano 5



24.porta da vano 1 a vano 6 (ad EST)



25. vano 6



26-27.vano 6

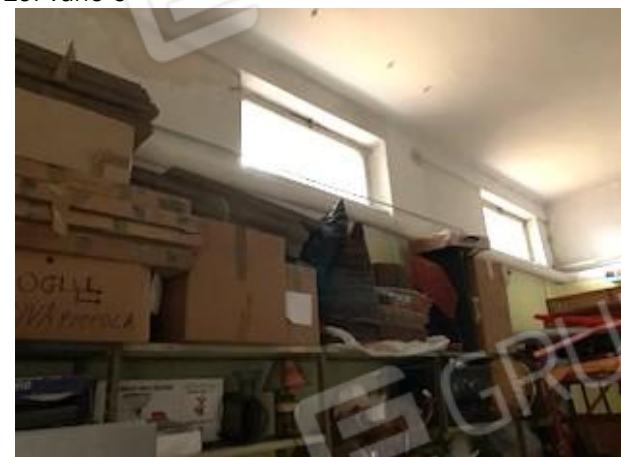

L'Esperto Stimatore
dott. agr. Elena Barbone

Tribunale di Bari
Ufficio Esecuzioni Immobiliari
Proc. Esecuzione n°150/2020 R.G.Esec.



28. vano 1 da vano 6