

RILIEVI FOTOGRAFICI ALLEGATI ALLA RELAZIONE DELL'ESPERTO STIMATORE

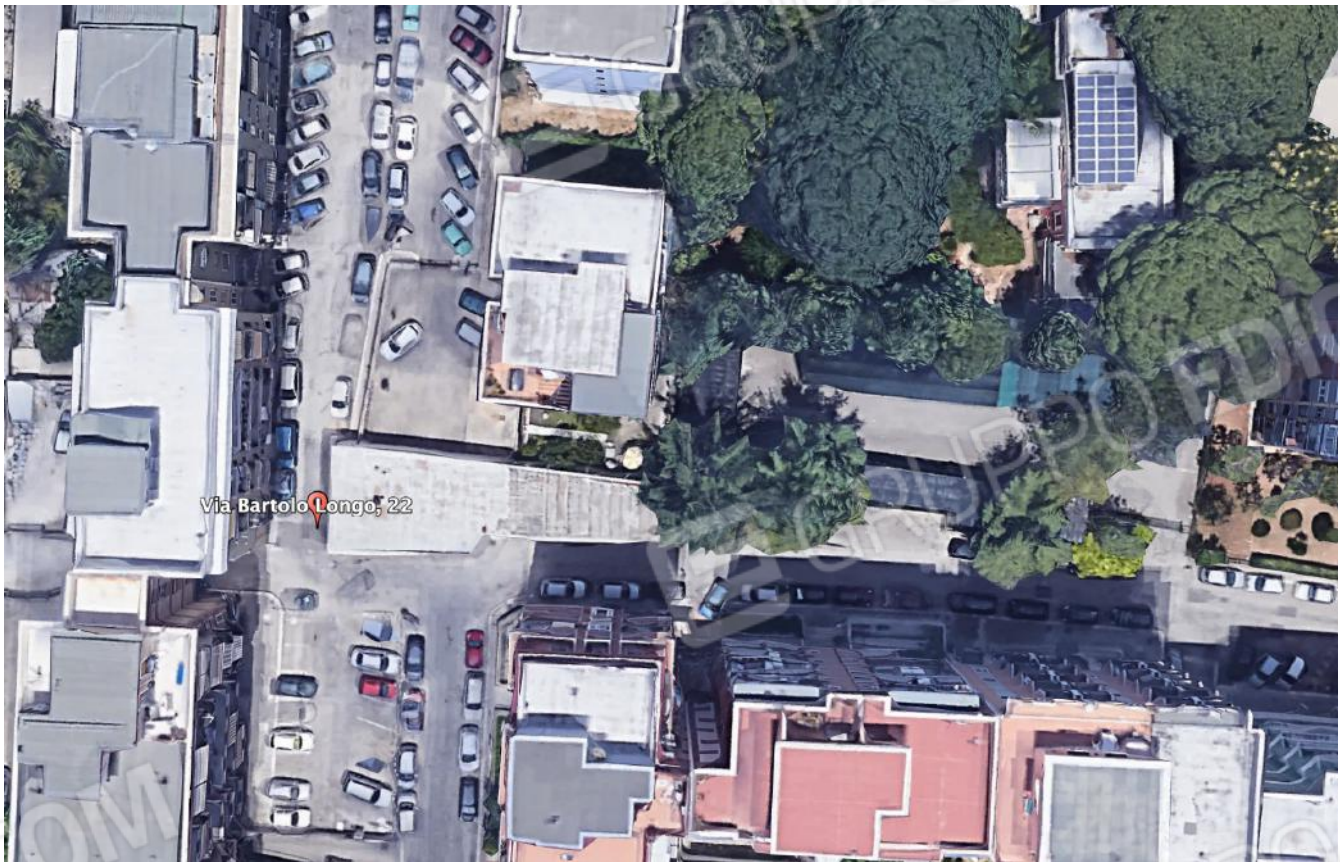

1. ubicazione su ortofoto Bari, via Bartolo Longo n.22



2. Bari via Bartolo Longo

L'Esperto Stimatore
dott. agr. Elena Barbone

Tribunale di Bari
Ufficio Esecuzioni Immobiliari
Proc. Esecuzione n°150/2020 R.G.Esec.



3. ingresso da rampa carrabile



4. cortile: a destra serranda d'accesso al locale



5-6. cortile : serranda e porta vetrata di accesso sub 17



7. interno locale



8. a destra dell'ingresso vano WC

L'Esperto Stimatore
dott. agr. Elena Barbone

Tribunale di Bari
Ufficio Esecuzioni Immobiliari
Proc. Esecuzione n°150/2020 R.G.Esec.



9.interno locale



10. locale e porta per intercapedine



11.locale da intercapedine



12. intercapedine a Sud

L'Esperto Stimatore
dott. agr. Elena Barbone

Tribunale di Bari
Ufficio Esecuzioni Immobiliari
Proc. Esecuzione n°150/2020 R.G.Esec.



13-14.vano WC

