

# APP 5



**Agenzia del Territorio  
CATASTO FABBRICATI  
Ufficio Provinciale di  
Bari**

Dichiarazione protocollo n. BA0319452 del 26/06/2009

Planimetria di u.i.u. in Comune di Valenzano

Via Rocco Scotellaro

civ. 11-13-15

Identificativi Catastali:

Sezione:

Foglio: 28

Particella: 720

Subalterno: 1

Compilata da:  
Lacalamita Nicola

Iscritto all'albo:  
Geometri

Prov. Bari

N. 2928

Scheda n. 1

Scala 1:200

PIANO TERRA  
H=3.50

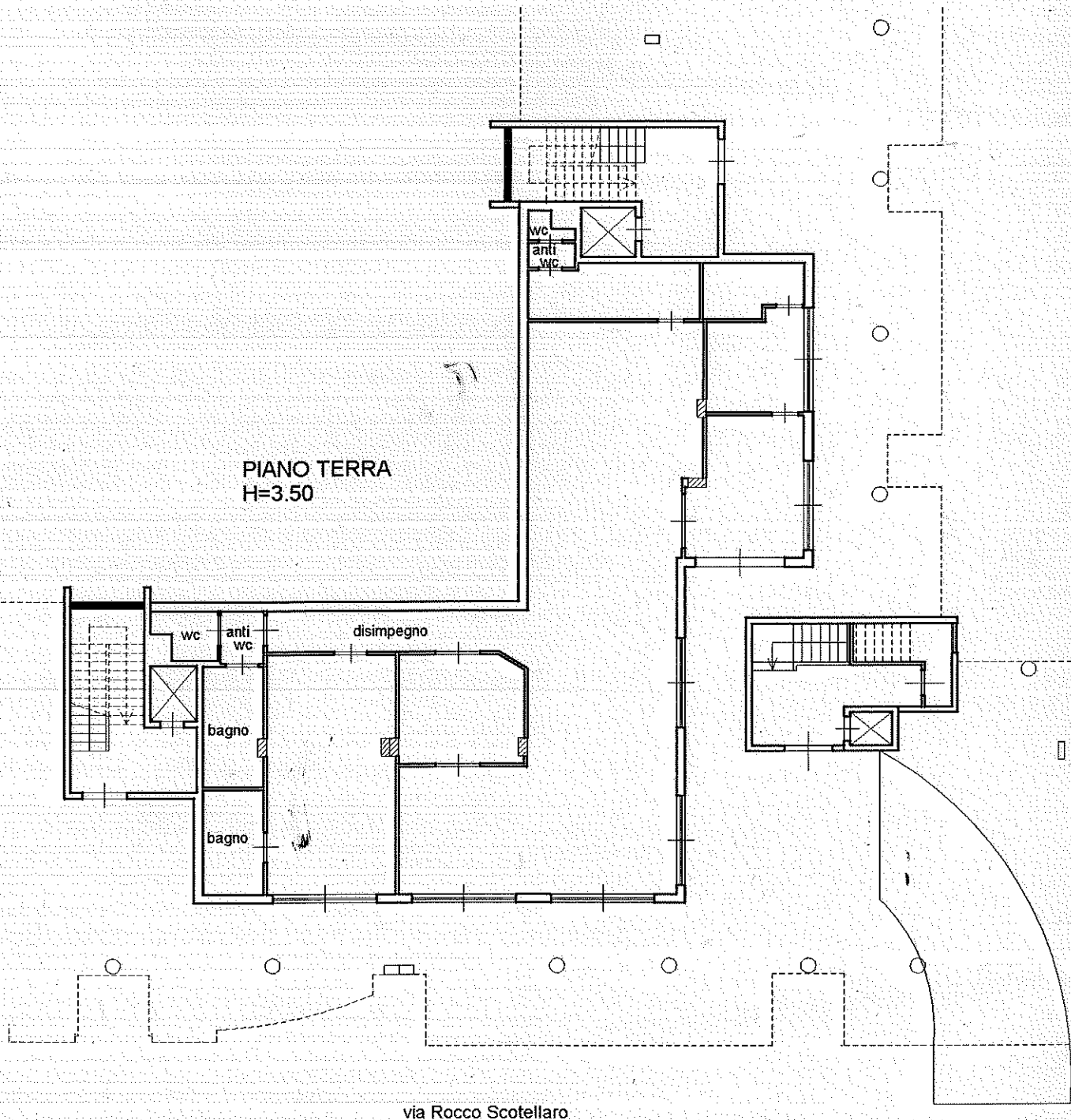

Catasto dei Fabbricati - Situazione al 26/05/2022 - Comune di VALENZANO (L571) - Foglio 28 Particella 720 Subalterno 1 -  
VIA ROCCO SCOTELLARO n. 11-13-15, VIA MADRE TERESA DI CALCUTTA n. 1-3 Piano T