

TRIBUNALE DI BARI
C.T.U. R.G.E. 856/2016

STATO DEI LUOGHI

Immobile sito in Viale Europa, 36
Foglio 13 - P.Ila 277 - Sub. 794

PIANO TERRA
H = 3,95 mt

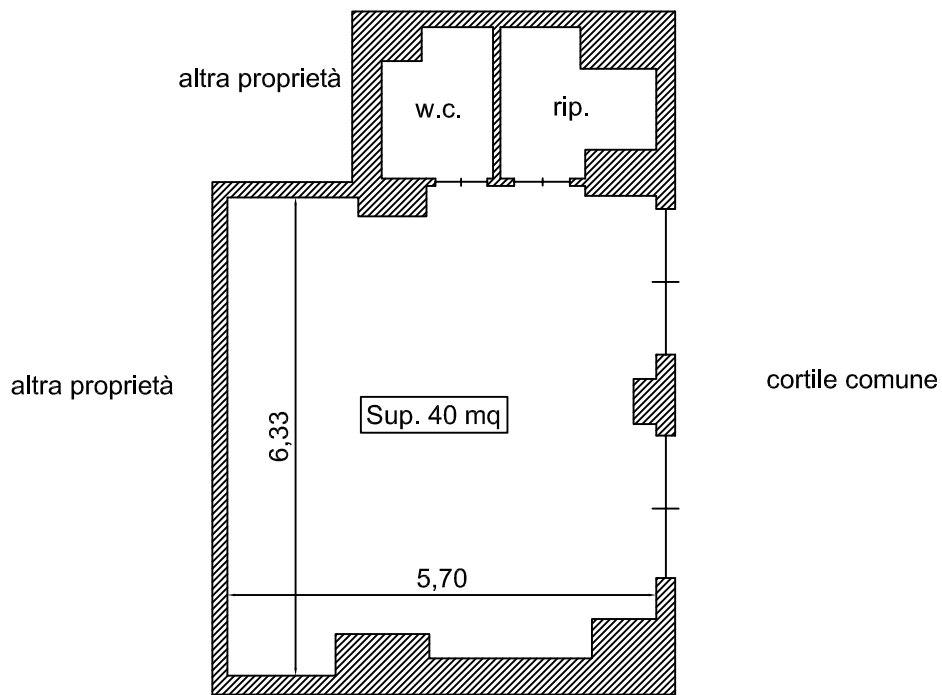

SCALA 1:100



**Agenzia del Territorio
CATASTO FABBRICATI
Ufficio Provinciale di
Bari**

Dichiarazione protocollo n. BA0135603 del 01/04/2004

Planimetria di u.i.u. in Comune di Bari

Viale Europa Traversa 71

civ. 32

Identificativi Catastali:

Sezione:

Foglio: 13

Particella: 277

Subalterno: 794

Compilata da:
De Corato Ugo

Iscritto all'albo:
Ingegneri

Prov. Bari

N. 3985

Scheda n. 1

Scala 1:200

PIANO TERRA H. 3.70

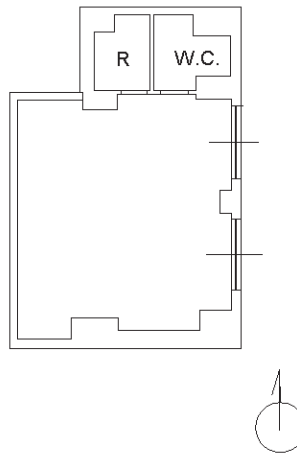

Ultima planimetria in atti

Data: 28/03/2017 - n. T349947 - Richiedente: BSSTMS57T21A662R

Totale schede: 1 - Formato di acquisizione: A4(210x297) - Formato stampa richiesto: A4(210x297)



zona per attività terziaria

