

**Agenzia del Territorio  
CATASTO FABBRICATI  
Ufficio Provinciale di  
Bari**

Dichiarazione protocollo n. BA0312403 del 24/06/2009

Planimetria di u.i.u. in Comune di Noicattaro

Via San Filippo Neri

civ. 9

Identificativi Catastali:

Sezione:

Foglio: 38

Particella: 1232

Subalterno: 1

Compilata da:  
Furio Giuseppe

Iscritto all'albo:  
Geometri

Prov. Bari

N. 2047

Scheda n. 1

Scala 1:200

### PIANO INTERRATO

H = 2.80

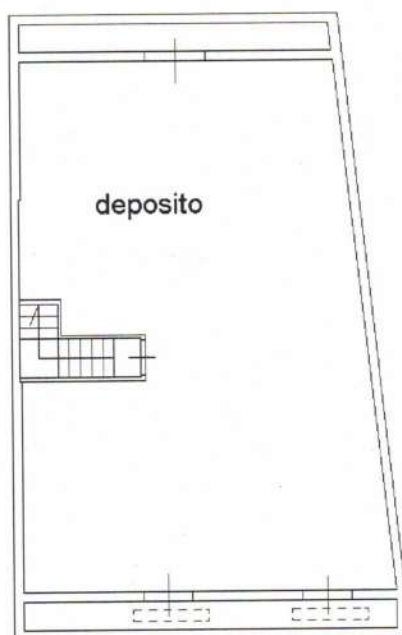

### PIANO SECONDO

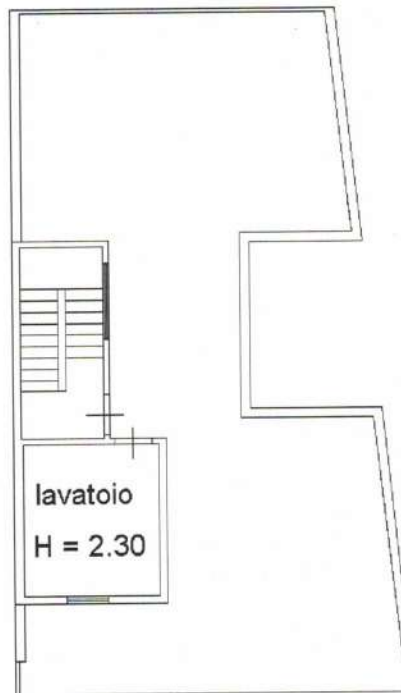

### PIANO PRIMO

H = 3.00

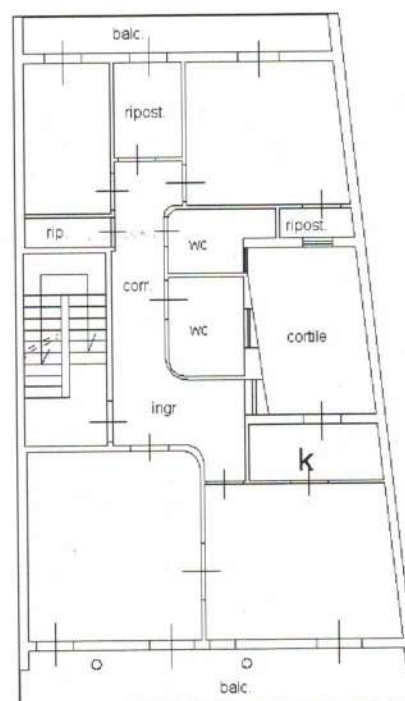

### PIANO TERRA

H = 3.50

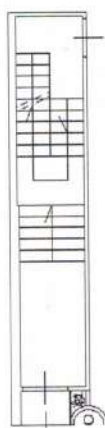

civ. 9

VIA SAN FILIPPO NERI



**Agenzia del Territorio  
CATASTO FABBRICATI  
Ufficio Provinciale di  
Bari**

Dichiarazione protocollo n. BA0312403 del 24/06/2009

Planimetria di u.i.u. in Comune di Noicattaro

Via San Filippo Neri

civ. 7/A-7/B

Identificativi Catastali:

Sezione:

Foglio: 38

Particella: 1232

Subalterno: 2

Compilata da:

Furio Giuseppe

Iscritto all'albo:

Geometri

Prov. Bari

N. 2047

Scheda n. 1

Scala 1:200

PIANO TERRA

H = 3.50

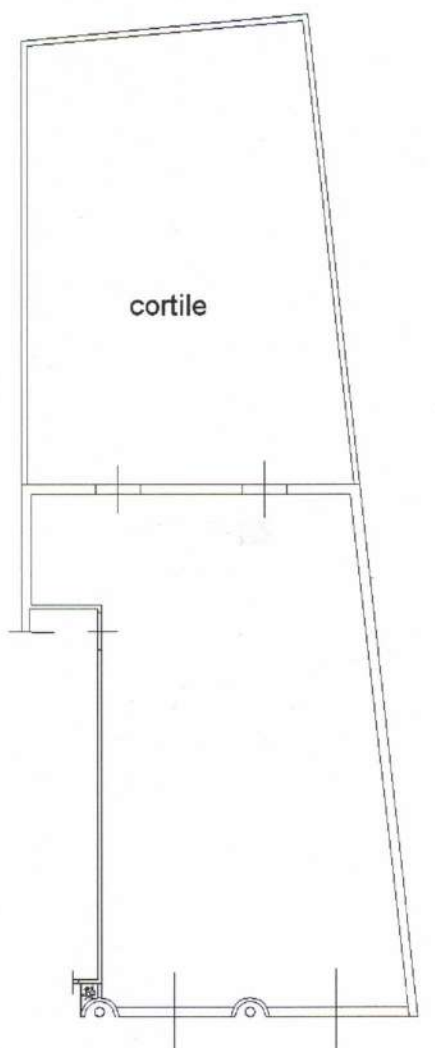

CIV. 7/ B    CIV. 7/ A

VIA SAN FILIPPO NERI

**Agenzia del Territorio  
CATASTO FABBRICATI  
Ufficio Provinciale di  
Bari**

Dichiarazione protocollo n. BA0312403 del 24/06/2009

Planimetria di u.i.u. in Comune di Noicattaro

Via San Filippo Neri

civ. 9

Identificativi Catastali:

Sezione:  
Foglio: 38  
Particella: 1232  
Subalterno: 1

Compilata da:  
Furio Giuseppe

Iscritto all'albo:  
Geometri

Prov. Bari

N. 2047

Scheda n. 1

Scala 1:200

**PIANO INTERRATO**

H = 2.80

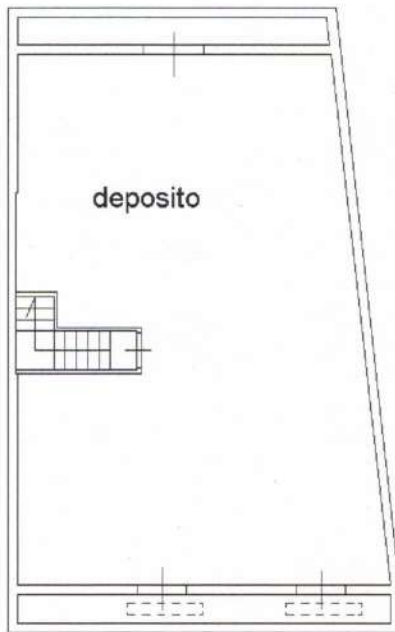

**PIANO SECONDO**

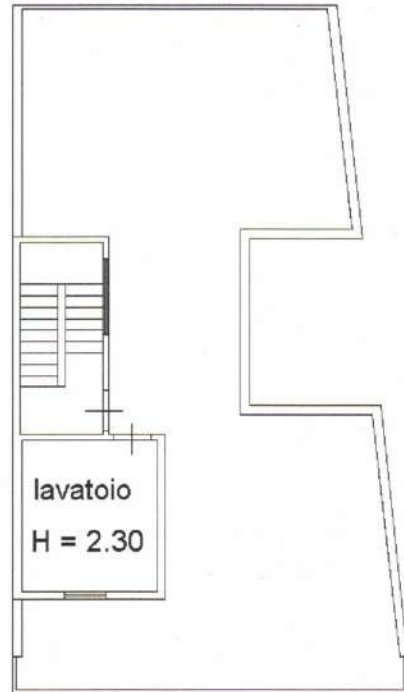

**PIANO PRIMO**

H = 3.00

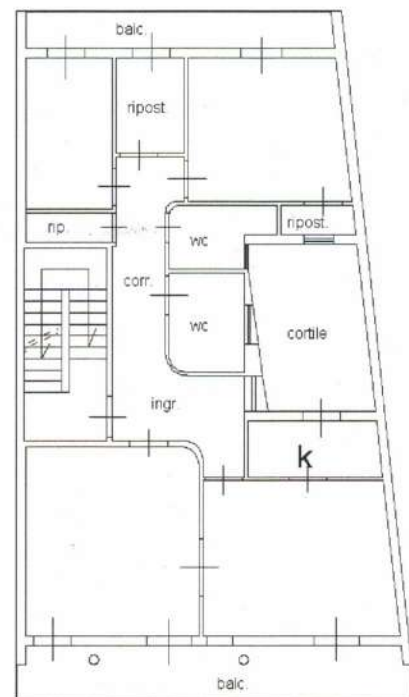

**PIANO TERRA**

H = 3.50

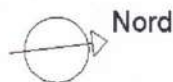
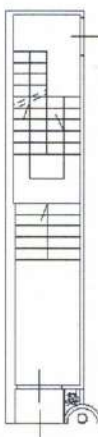

civ. 9

VIA SAN FILIPPO NERI

Catasto dei Fabbricati - Situazione al 15/12/2022 - Comune di NOICATTARO (FG23) - Foglio 38 Particella 1232 Subalterno 1 - VIA SAN FILIPPO NERI n. 9 Piano T. 1 - 2.81

**ELABORATO PLANIMETRICO**

Compilato da:  
Furio Giuseppe

Iscritto all'albo:  
Geometri

Prov. Bari

N. 2047

**Agenzia del Territorio  
CATASTO FABBRICATI  
Ufficio Provinciale di  
Bari**

Comune di Noicattaro

Sezione: Foglio: 38

Particella: 1232

Protocollo n. BA0312403 del 24/06/2009

Tipo Mappale n. 3725 del 12/07/2004

Dimostrazione grafica dei subalterni

Scala 1 : 500

PIANO SECONDO



PIANO PRIMO

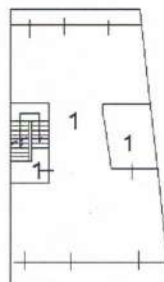

PIANO INTERRATO

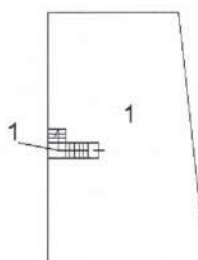

PIANO TERRA

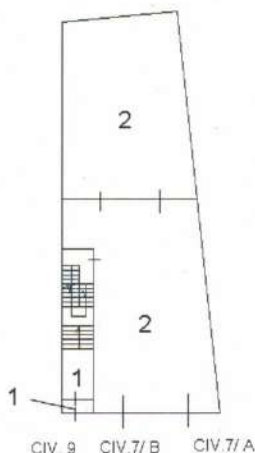

VIA SAN FILIPPO NERI

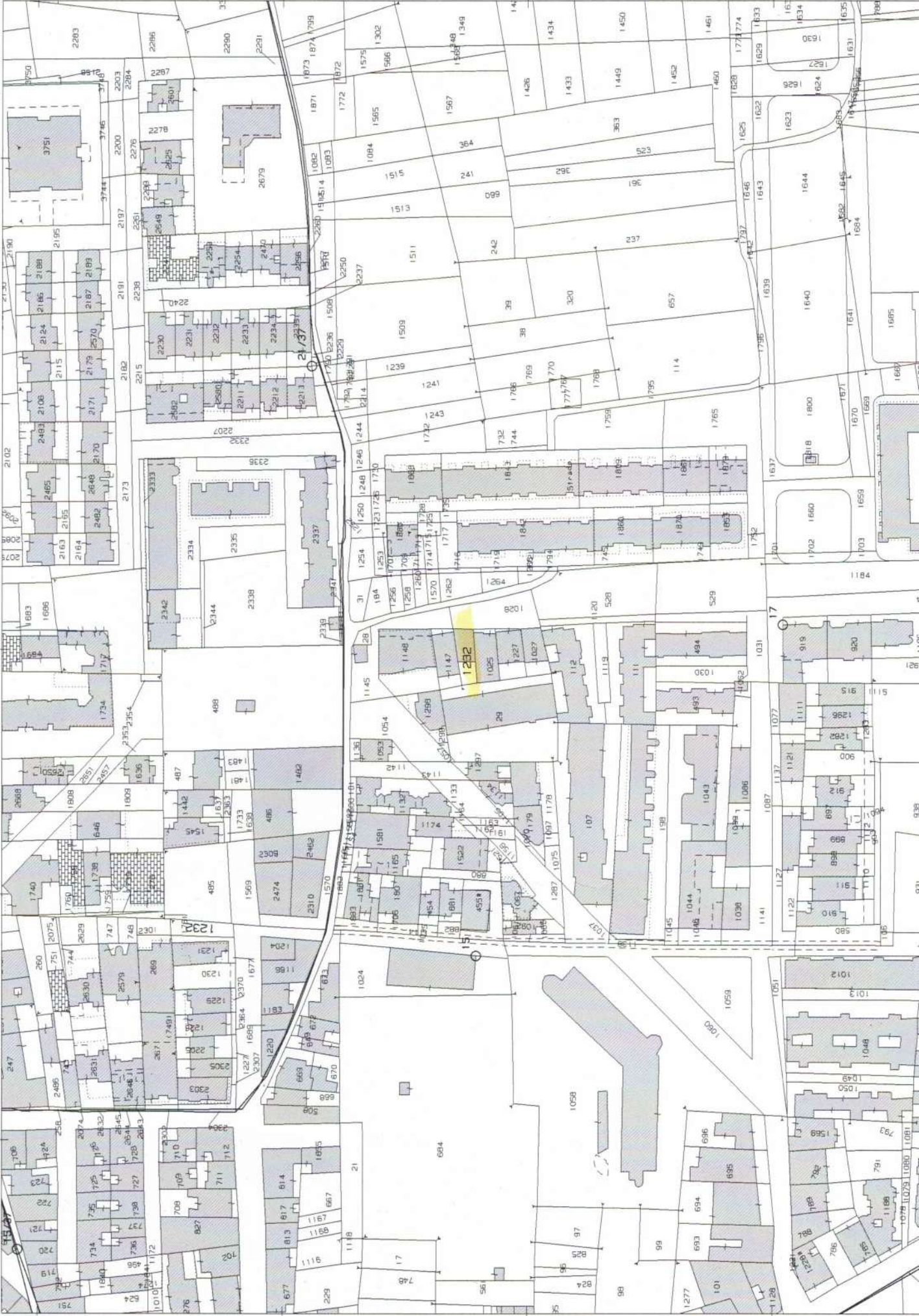

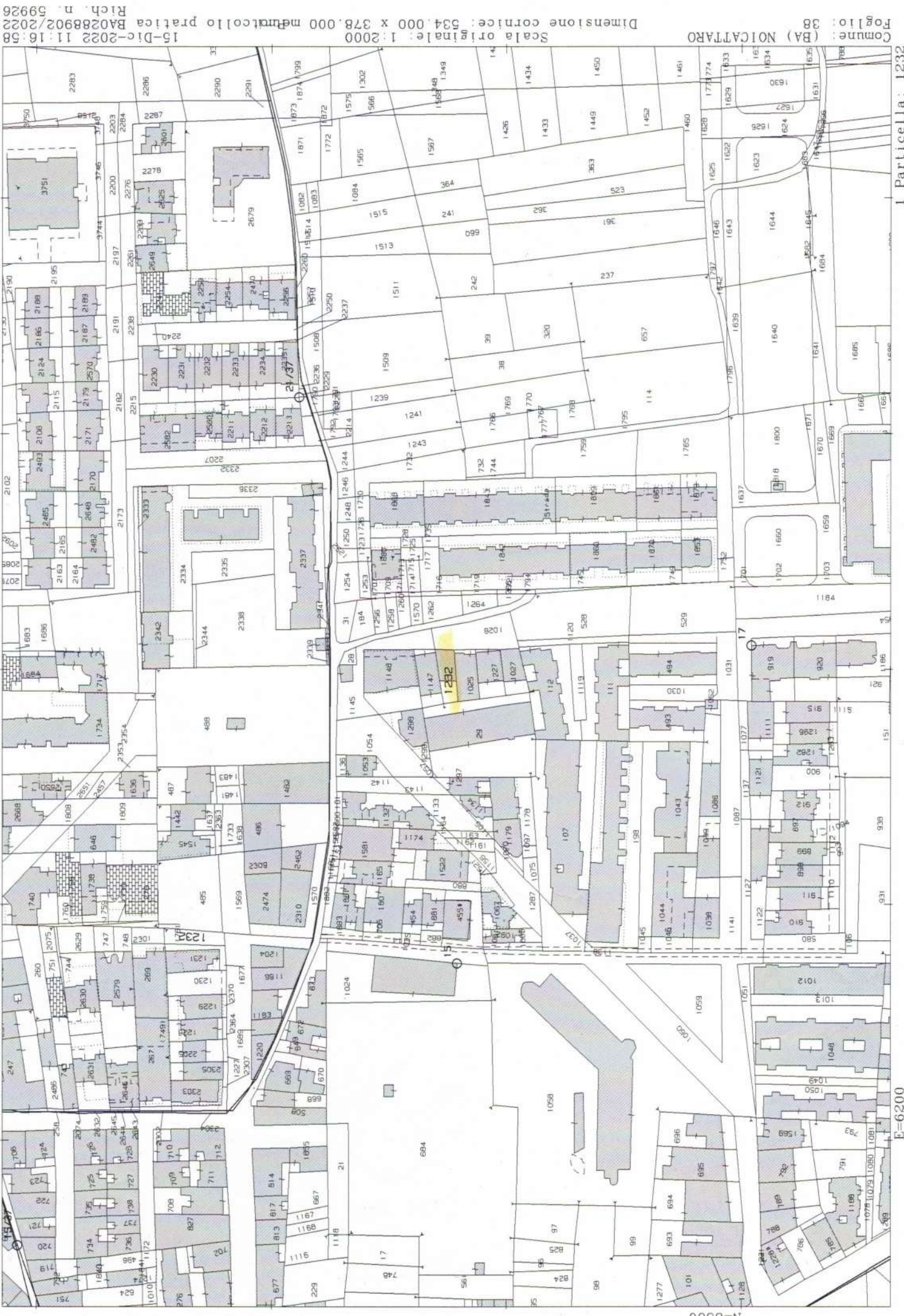

N=8300

E=6200

Comune: (BA) NOICATTARO  
 Foglio: 38  
 Scala originale: 1:2000  
 Dimensione cornice: 534.000 x 378.000 metri  
 15-Dic-2022 11:16:58  
 Rich. n. 59926

I Particella: 1232

Comune di Noicattaro Fg. 38 P.IIa 1232 Sub 1 - P.1  
STATO DI FATTO

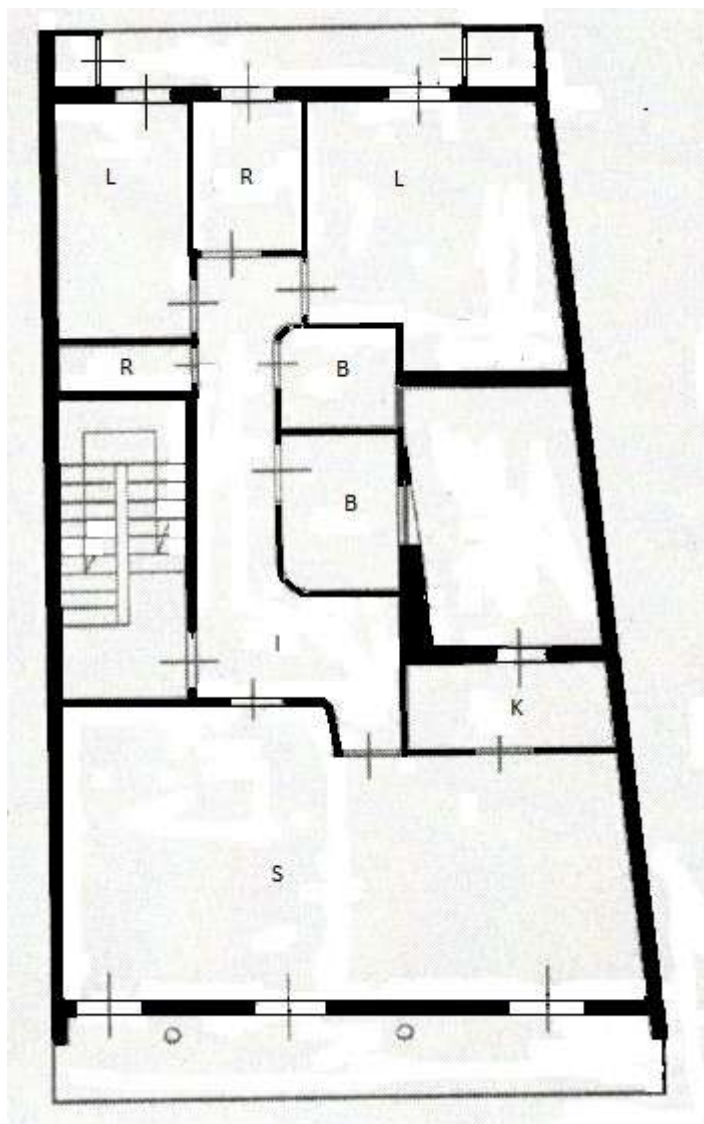

Comune di Noicattaro Fg. 38 P.IIa 1232 Sub 1 - P. 2  
STATO DI FATTO





Comune di Noicattaro Fg. 38 P.IIa 1232 Sub 1 - P.S.1  
STATO DI FATTO

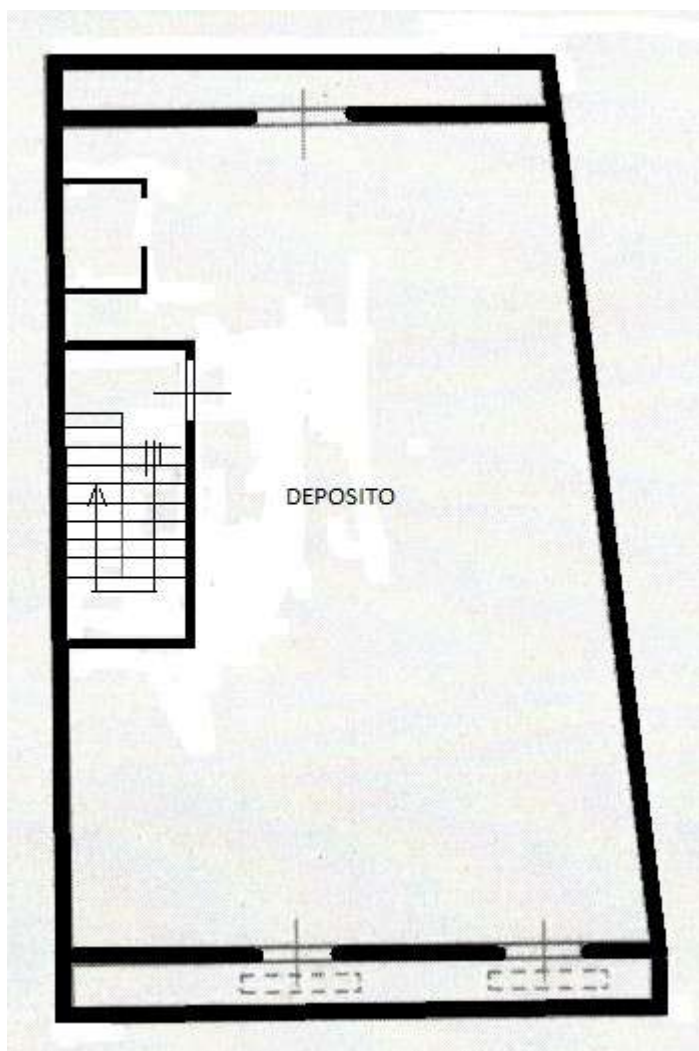

Comune di Noicattaro Fig. 38 P.IIa 1232 Sub 2 - P.T.  
STATO DI FATTO

