

**TRIBUNALE DI BARI
SEZIONE EE.II.**

Perizia ex art. 568 C.P.C. nell'Esecuzione Immobiliare n. 242/2022 del R.G.E.

DOCUMENTAZIONE FOTOGRAFICA

LOTTO N. 4





Foto n. 1 Vista complessiva dei prospetti



Foto n. 2 Vista da Via Antonio Macario



Foto n. 3 Vista interna lato destro con scaffalature centrali



Foto n. 4 Vista interna lato sinistro con vetrine su Via Giuseppe Di Vittorio



Foto n. 5 Vista interna lato sinistro con vetrine su Via Giuseppe Di Vittorio



Foto n. 6 Vista interna con scaffalature centrali



Foto n. 7 Interno dietro le scaffalature centrali



Foto n. 8 Bagno



Foto n. 09 Scala al piano interrato



Foto n. 10 Piano interrato vista alla base delle scale



Foto n. 11 Piano interrato vista fondo



Foto n. 12 Piano interrato vista alla destra delle scal



Foto n. 13 Piano interrato vista dal fondo del locale

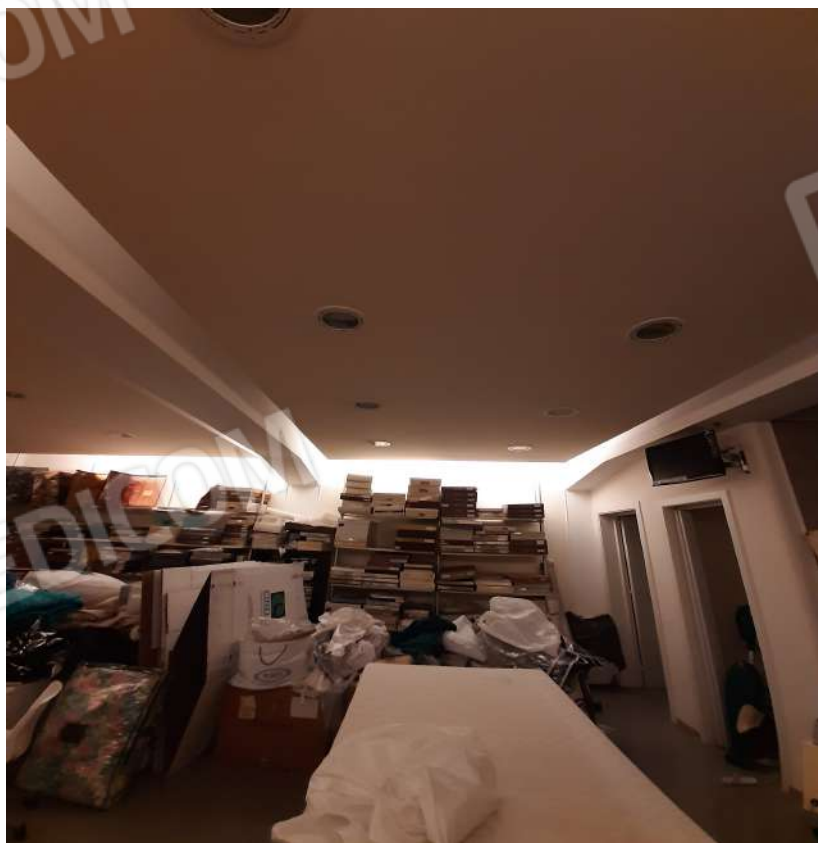

Foto n. 14 Piano interrato vista della scala e delle porte di accesso al piccolo ripostiglio e corr



Foto n. 15 Corridoio ai locali retrostanti con destinazione cantina

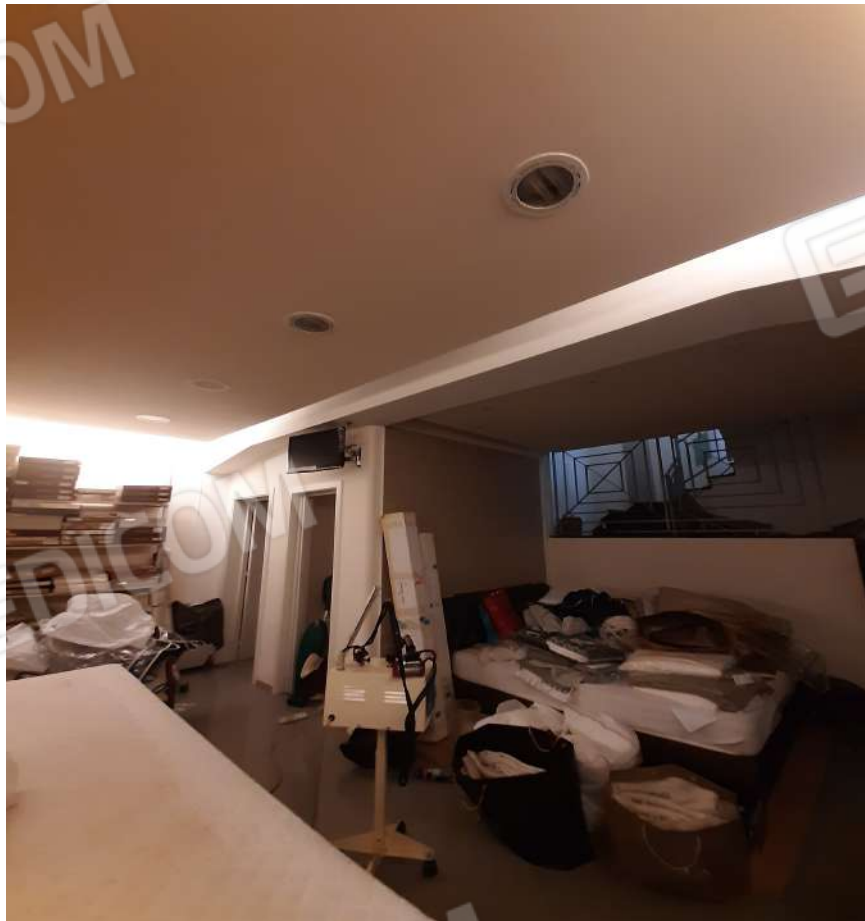

Foto n. 17 Locale C.I. in disuso



Foto n. 18 Locale C.T. in disuso



Foto n. 19 Locale retrostante



Foto n. 20 Locale retrostante



Foto n. 21 Locale retrostante