

MODULARIO  
F. rig. rend. 487



MINISTERO DELLE FINANZE  
DIREZIONE GENERALE DEL CATASTO E DEI SS.TT.EE.  
**CATASTO EDILIZIO URBANO** (RDL 13-4-1939, n. 652)

LIRE  
**250**

Planimetria di u.i.u. in Comune di **BARI** via **trav.201 via AMENDOLA** civ. **11**

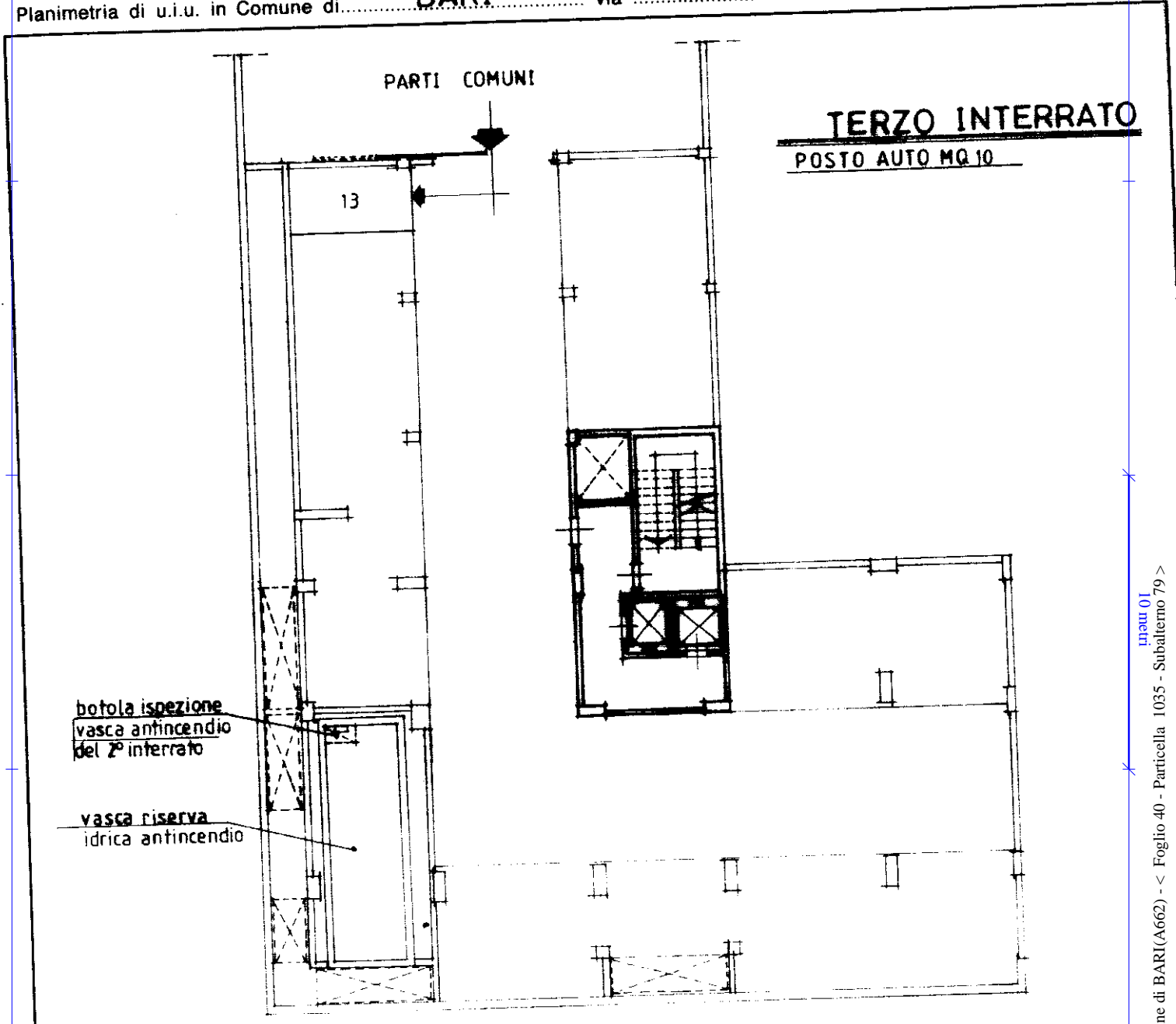

05874789

ORIENTAMENTO



Dichiarazione di N.C.   
Ultima planimetria in atti Denuncia di variazione

Compilata dal **GEOMETRA**  
(Titolo, cognome e nome)  
**LOIDILE RAFFAELE**

Stampa del Comune di Bari con il numero catastale **1035 004659** e la dicitura "RISERVATO ALL'UFFICIO".

Data presentazione: 18/09/1993 - Data: 24/07/2023 - n. T161109 - Richiedente: CLMNTN77S20A225D  
Totale schede: 1 Identificativi catastali  
F. **40** sub **79** della provincia di **BARI** n. **1035** sub **79**  
data **7/8/92** Firma *[Firma]*

Catasto dei fabbricati - Situazione 24/07/2023 - Comune di BARI(A662) - < Foglio 40 - Particella 1035 - Subalterno 79 >  
VIA PIETRO SETTE n. 11-201 Piano S3