

MODULARIO  
F. rig. rend. 497



MINISTERO DELLE FINANZE  
DIREZIONE GENERALE DEL CATASTO E DEI SS.TT.EE.

MOD. BN (CEU)

**CATASTO EDILIZIO URBANO** (RDL 13-4-1939, n. 652)

LIRE  
**250**

Planimetria di u.i.u. in Comune di **BARI** via **trav. 201 via AMENDOLA** civ. **11**

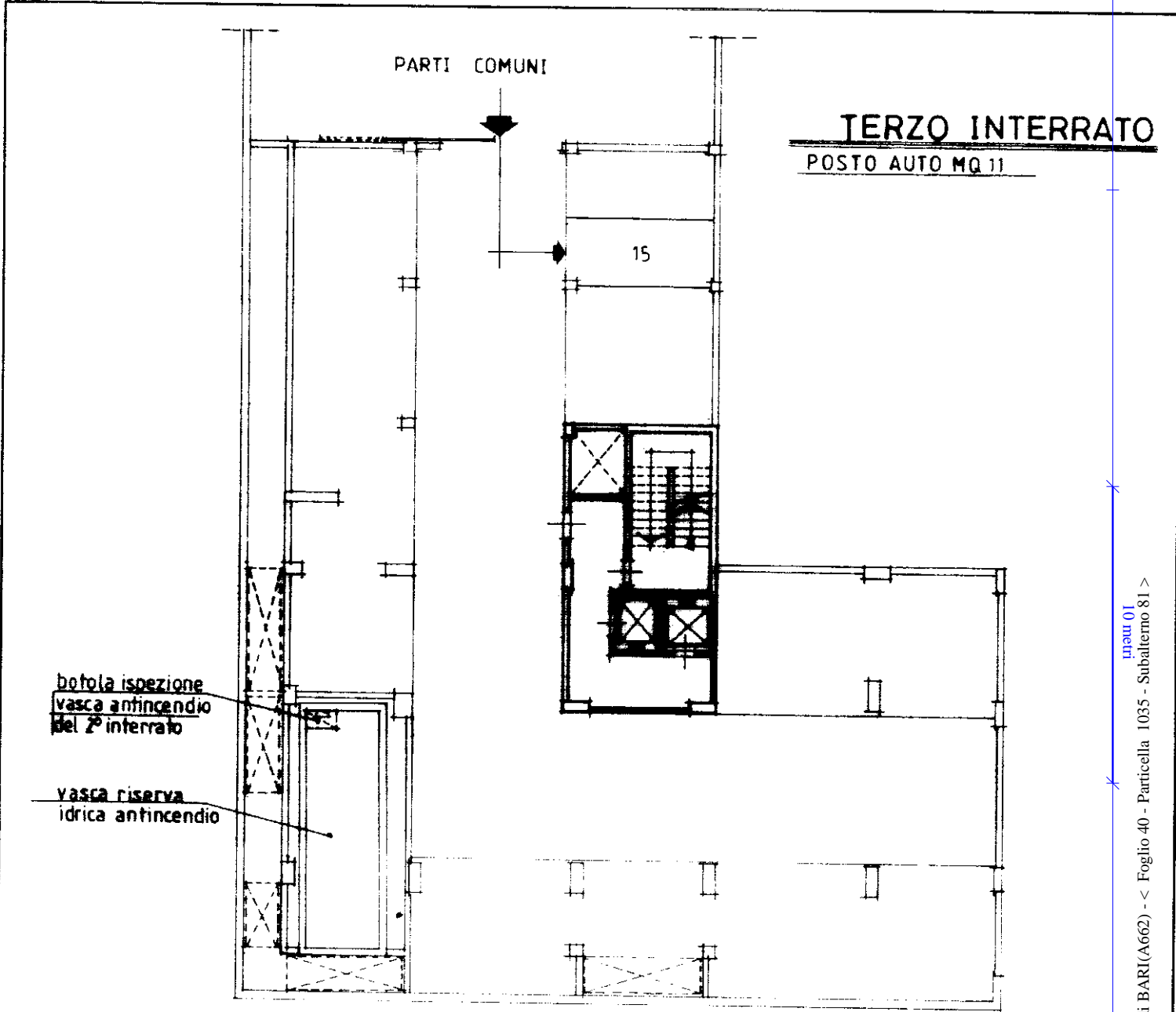

05874805

ORIENTAMENTO

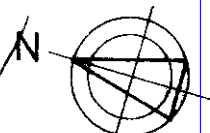

Dichiarazione di N.C.   
Denuncia di variazione

Compilata dal **GEOMETRA**  
(Titolo, cognome e nome)  
**LOIODICE RAFFAELE**

Isritto all'albo de i **GEOMETRI**

Ultima planimetria in atti

Identificativi catastali  
Data presentazione: 18/09/1993 Data: 24/07/2023 - n. T161112 - Richiedente: CLMNTN77S20A225D  
Totali schede: 1035 Formato di acquisizione: A4(210x297) formato stampa richiesto: A4(210x297)

della provincia di **BARI**

data **7/8/93** Firma **Luigi Loiodice**

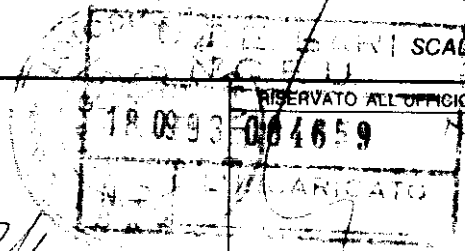

Catasto dei Fabbricati - Situazione al 24/07/2023 - Comune di BARI(A662) - < Foglio 40 - Particella 1035 - Subalterno 81 >  
VIA PIETRO SETTE, n. 11-201 Piano S3