

MODULARIO
F. rig. rend. 497



MINISTERO DELLE FINANZE
DIREZIONE GENERALE DEL CATASTO E DEI SS.TT.EE.

CATASTO EDILIZIO URBANO (RDL 13-4-1939, n. 652)

MOD. **BN** (CEU)

LIRE
250

Planimetria di u.i.u. in Comune di **BARI** via **trav.201 via AMENDOLA** civ. **11**

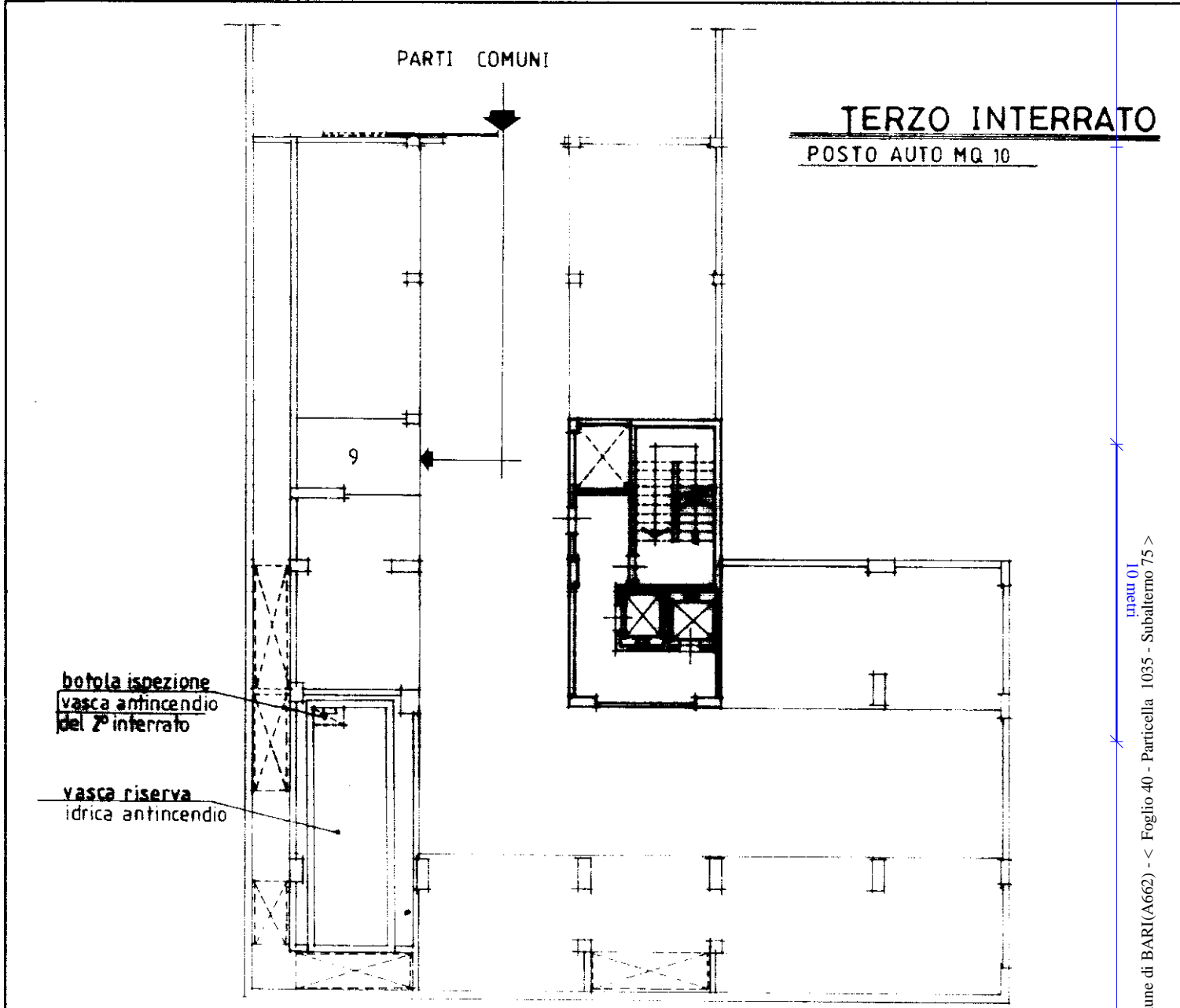

ORIENTAMENTO



Stamp: **CITTA' DI BARI** - **UFFICIO CATASTO** - **RESERVATO ALL'UFFICIO**
Stamp: **18.09.93 004659**
Stamp: **N.C. AUTENTICATA**
Stamp: **SCALA DI F. 20**

Ultima Dichiarazione di N.C.
Denuncia di variazione
Data presentazione: 18/09/1993 - Data: 24/07/2023 - n. T142946 - Richiedente: CLMNTN77S20A225D
Totale schede catastali: 40
F. n. 40 sub. 75
Compilata dal **GEOMETRA LOIODICE RAFFAELE**
della provincia di **BARI** data **7/8/93** Firma *[Signature]*

mapa 01
Città dei Fabbricati - Situazione al 24/07/2023 - Comune di BARI(A662) - < Foglio 40 - Particella 1035 - Subalterno 75 >
VIA PIETRO SETTE n. 11-201 Piano S3