

MODULARIO
F. rig. rend. 497



MINISTERO DELLE FINANZE
DIREZIONE GENERALE DEL CATASTO E DEI SS.TT.EE.
CATASTO EDILIZIO URBANO (RDL 13-4-1939, n. 652)

MOD. BN (CEU)

LIRE
250

Planimetria di u.i.u. in Comune di **BARI** via **trav.201.via AMENDOLA** civ. **11**

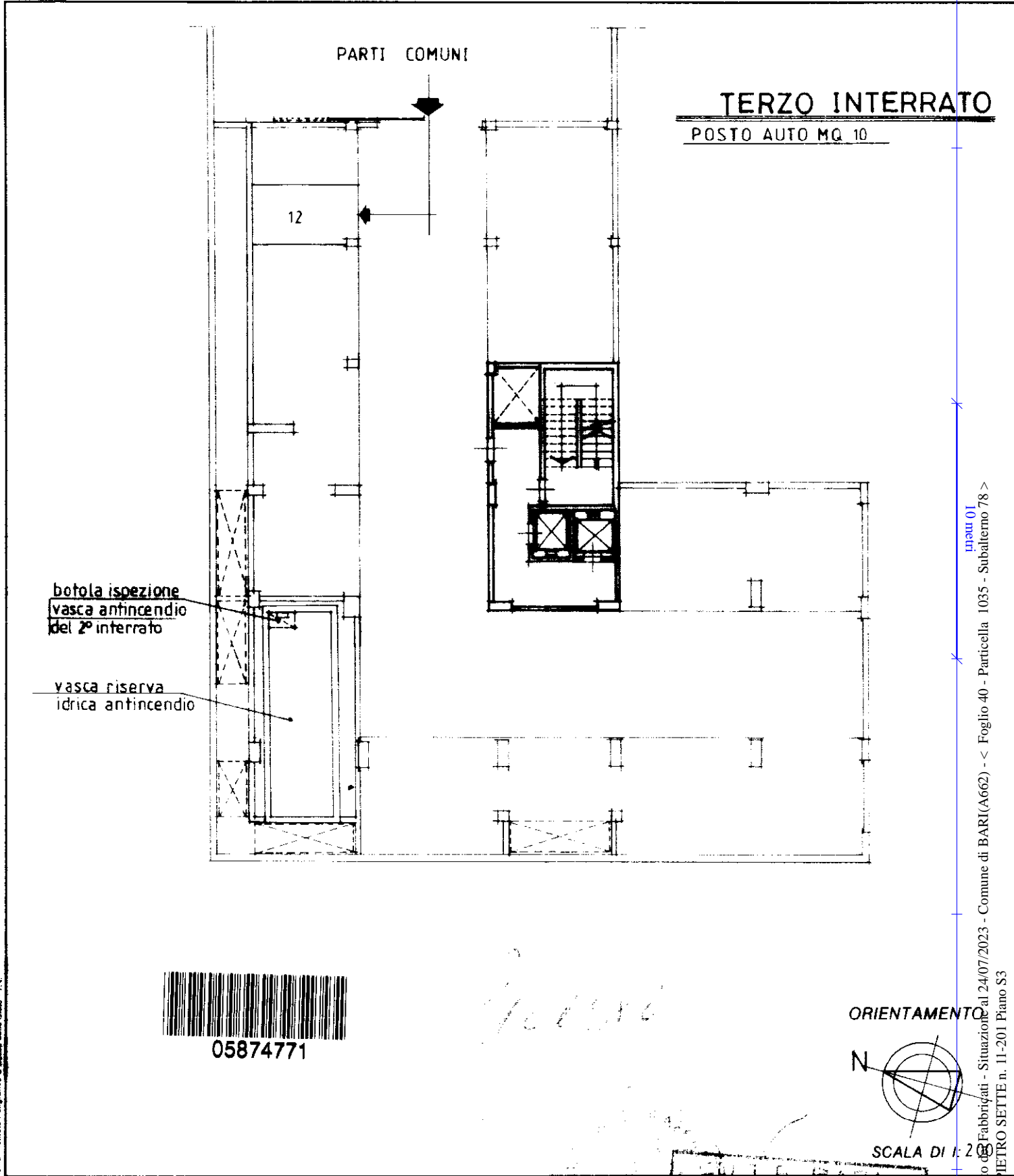

Roma - Istituto Poligrafico e Zecca dello Stato - P.V.

Catasto di Fabbricati - Situazione al 24/07/2023 - Comune di BARI(A662) - < Foglio 40 - Particella 1035 - Subalterno 78 >
input 01
VIA PIETRO SETTE n. 11-201 Piano S3

Dichiarazione di N.C.
 Denuncia di variazione
 Ultima planimetria in atti

Data presentazione: 18/09/1993
 Totale schede: 4
 n. 1035 sub. 78

Compilata dal **GEOMETRA**
 (Titolo, cognome e nome)
LOIODICE RAFFAELE

scritto all'atto di **GEOMETRA**
 della provincia di **BARI** n. **1756**
 data **7/8/93** Firma *Loiodice Raffaele*

RESERVATO ALL'UFFICIO

18/09/93 004859

NOTA