



N=8300

Comune: LOCOROTONDO  
Foglio: 34  
Scala originale: 1:2000  
Dimensione cornice: 776.000 x 552.000 metri.  
27-Mar-2014 8:18  
Pro. n. 75579/2014

Compilata da:  
Piccoli Angelo  
Iscritto all'albo:  
Geometri  
Prov. Bari N. 03742

Identificativi Catastali:  
Sezione:  
Foglio: 34  
Particella: 552  
Subalterno: 9

Dichiarazione protocollo n. BA0252692 del 29/07/2013  
Foglio: 34 - Particella: 552 - Subalterno: 9  
Planimetria di u.i.v. in Comune di Loorotondo  
Via Giorgio Almirante civ. 21

Agenzia del Territorio  
**CATASTO FABBRICATI**  
Ufficio provinciale di  
Bari

Data: 26/05/2014 - Richiedente: GRNMHL76H26A662T  
Catasto dei Fabbricati - Situazione al 26/05/2014  
Foglio: 34 - Particella: 552 - Subalterno: 9  
Via Giorgio Almirante n. 21 piano: S1;  
Utilizzo: abitazione

n. 1 Scala 1: 200

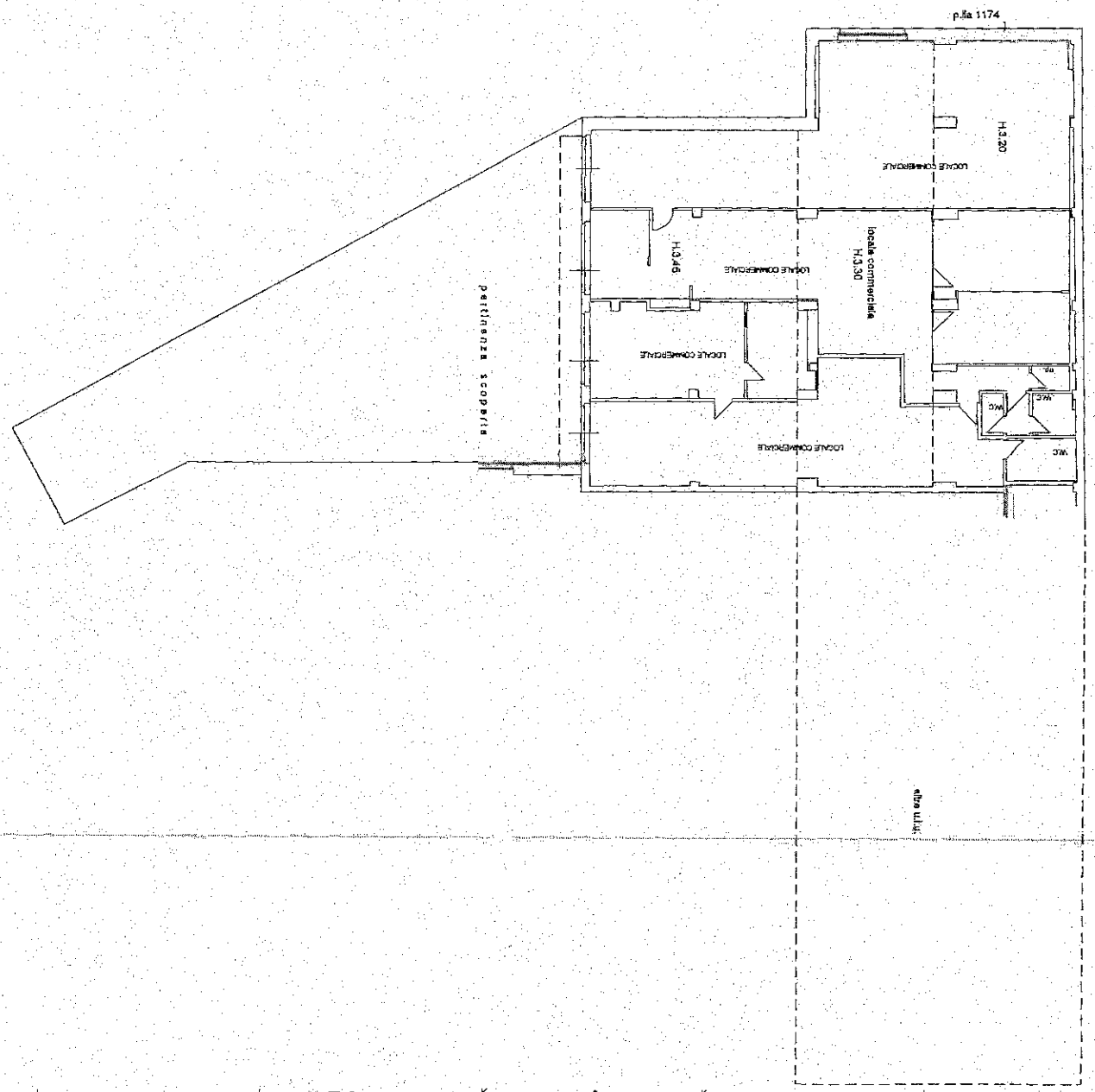

PIANO SEMINTERATO

NORD

10 metri

GRNMHL76H26A662T - Richiedente: GRNMHL76H26A662T  
Forma di acquisizione: A3(297x420) - Fornito stampa richiesta: A3(297x420)

# PIANO SEMINTERRATO

VIA ALBEROBELLO

PLLA  
1174

