

**Agenzia del Territorio
CATASTO FABBRICATI
Ufficio Provinciale di
Bari**

Dichiarazione protocollo n. BA0425441 del 23/11/2006

Planimetria di u.i.u. in Comune di Bari

Via Ettore Carafa

civ. 3

Identificativi Catastali:

Sezione:

Foglio: 109

Particella: 41

Subalterno: 20

Compilata da:

Signorile Susanna

Iscritto all'albo:

Geometri

Prov. Bari

N. 3270

Scheda n. 1

Scala 1:200

PIANO INTERRATO

Hm = 300

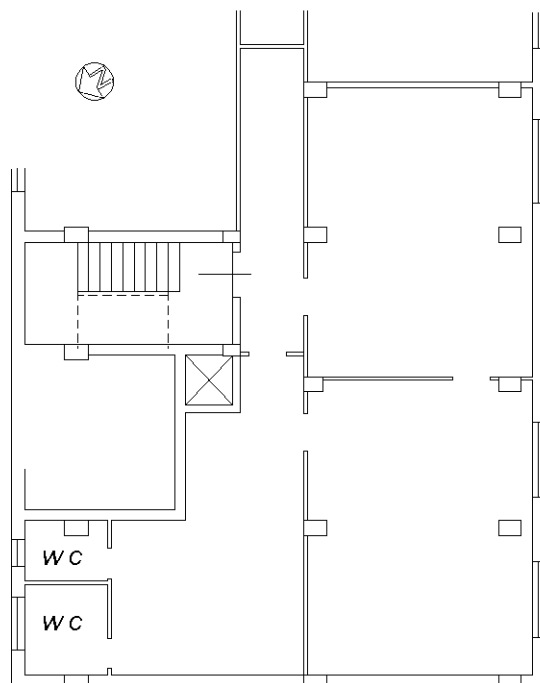

via Carafa

Catasto dei Fabbricati - Situazione al 13/12/2019 - Comune di BARI (A662) - < Foglio: 109 - Particella: 41 - Subalterno: 20 >
VIA ETTORE CARAFA n. 3 piano: S1;

Ultima planimetria in atti

Consulenza Tecnica d'Ufficio - Esecuzione Immobiliare

Tribunale di Bari R.G. n. 502/2019

VIA ETTORE CARAFA N.1- Bari (BA)
 Locale deposito - piano S1 - fg. 109, p.la 41, sub.20

PIANTA PIANO SEMINTERRATO - RILIEVO

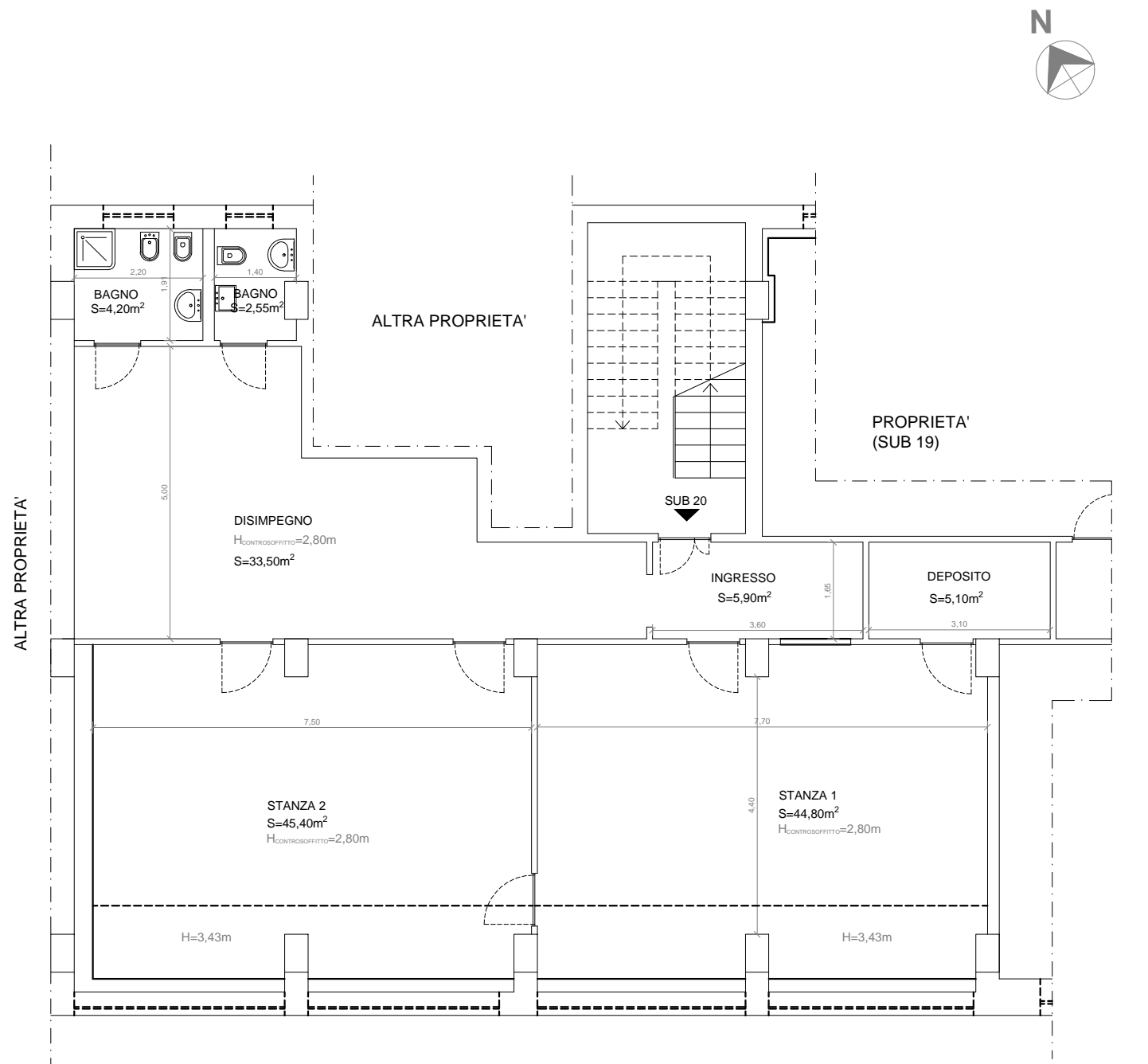

VIA ETTORE CARAFA



DIFFORMITA' RISPETTO ALLA PLANIMETRIA CATASTALE
 PROTOCOLLATA IN DATA 23/11/2006

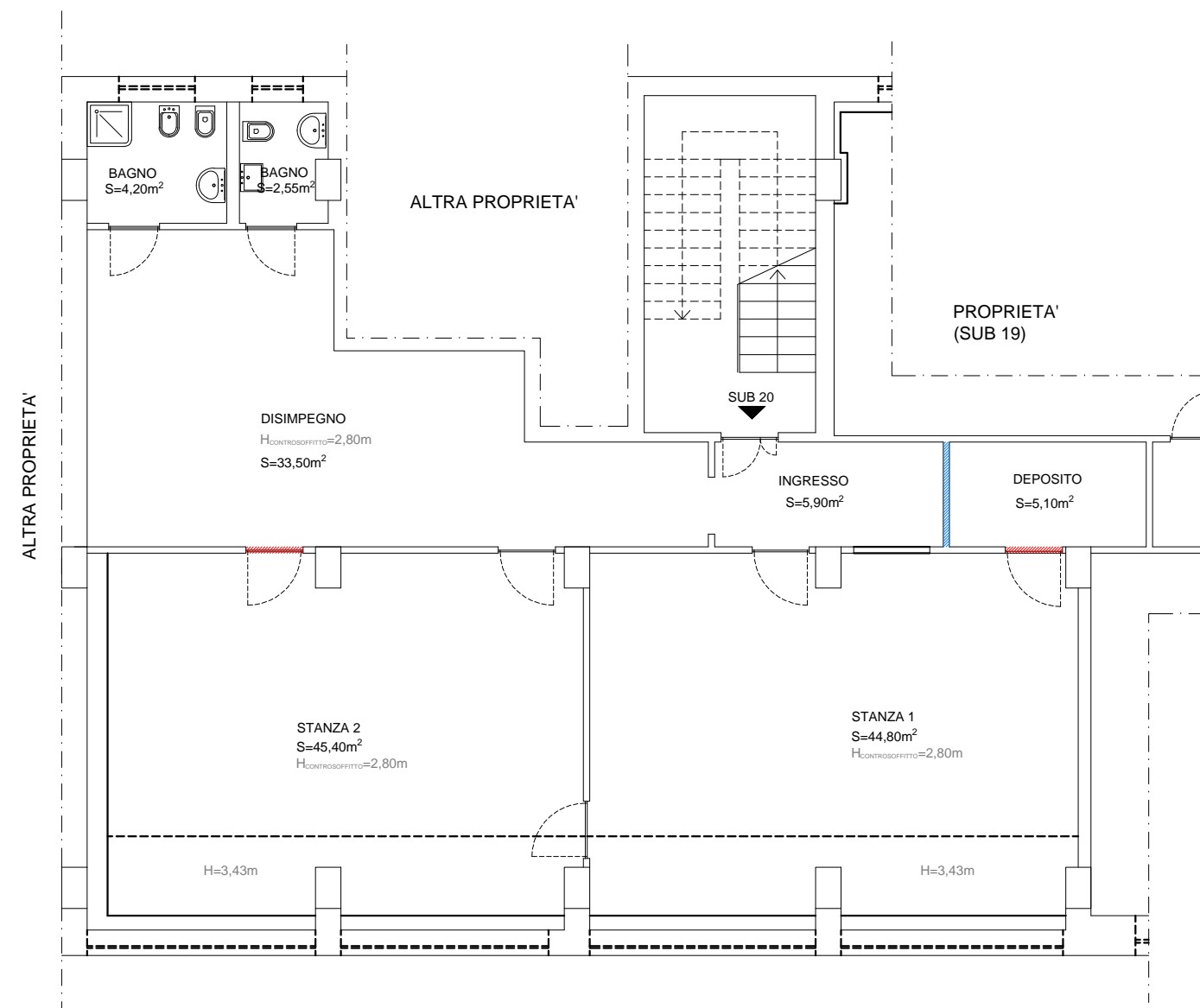

VIA ETTORE CARAFA

LEGENDA DIFFORMITA'

- REALIZZAZIONE TRAMEZZO
- APERTURA PORTA