



MINISTERO DELLE FINANZE
DIREZIONE GENERALE DEL CATASTO E DEI SERVIZI TECNICI ERARIALI
NUOVO CATASTO EDILIZIO URBANO

Mod. B (Nuovo Catasto Edilizio Urbano)

Lire 20

Planimetria dell'immobile situato nel Comune di BARI Via MONTELLA CIVICO 1/B

Data

Allegata alla dichiarazione presentata all'Ufficio Tecnico Erariale di BARI

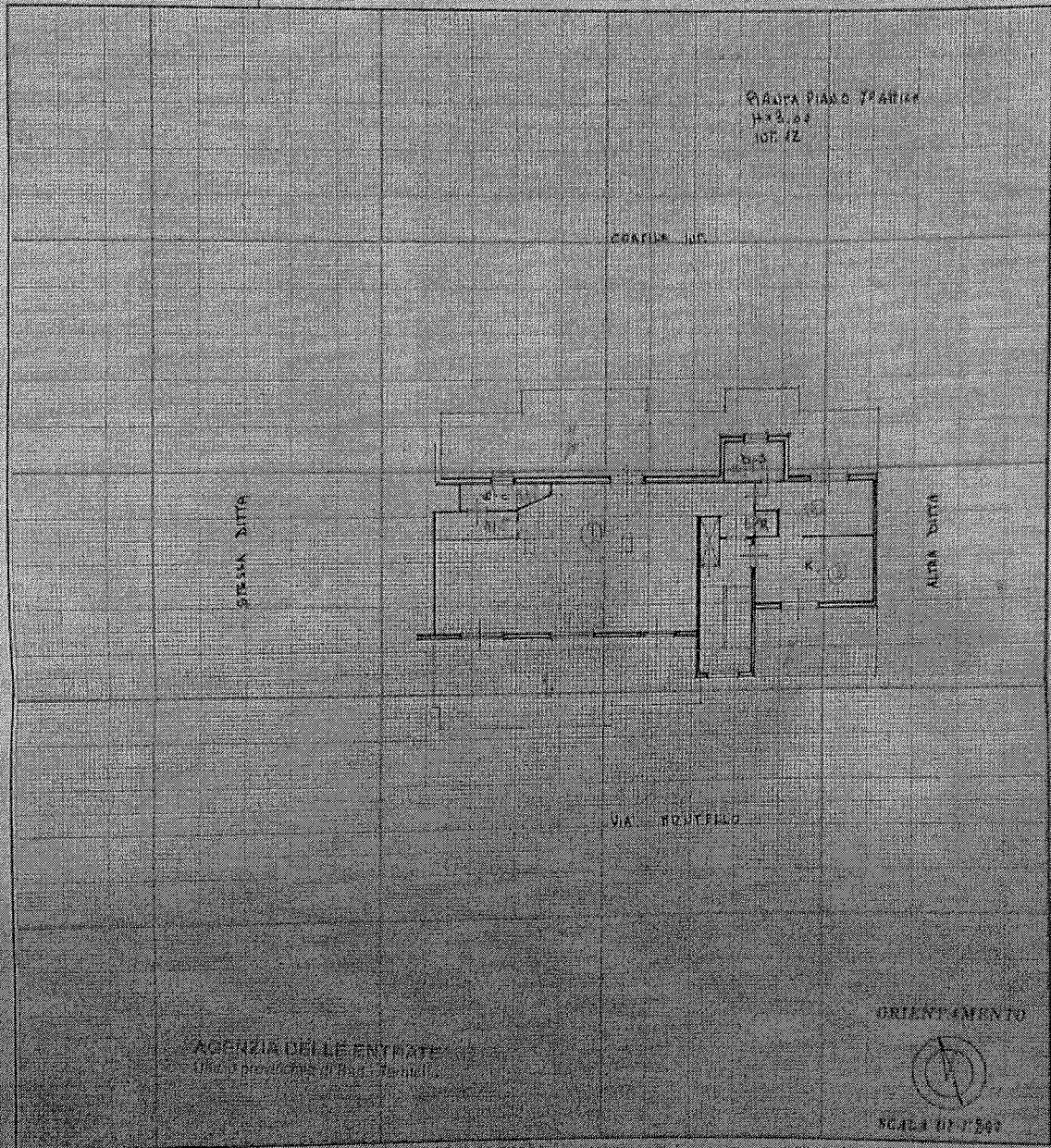

SPAZIO RISERVATO PER LE ANNOTAZIONI D'UFFICIO

DATA PROT. N. 2844

28/02/2022

Completata dal P. U. NICOLA STONKO

tecnica all'atto di Pa. Leggini

della Provincia di BARI

data 28-2-22

firma Stonko

MOD. B n. 2844

del 28 FEB 2022

(Handwritten signature and stamp)

BARI 28/02/22

Firmato Da: DE LEONNA Erenno Da: INFOCAMERE QUALIFIED ELECTRONIC SIGNATURE CA Serial#: 40896

PLANIMETRIA STATO DEI LUOGHI

H = 3.00 m

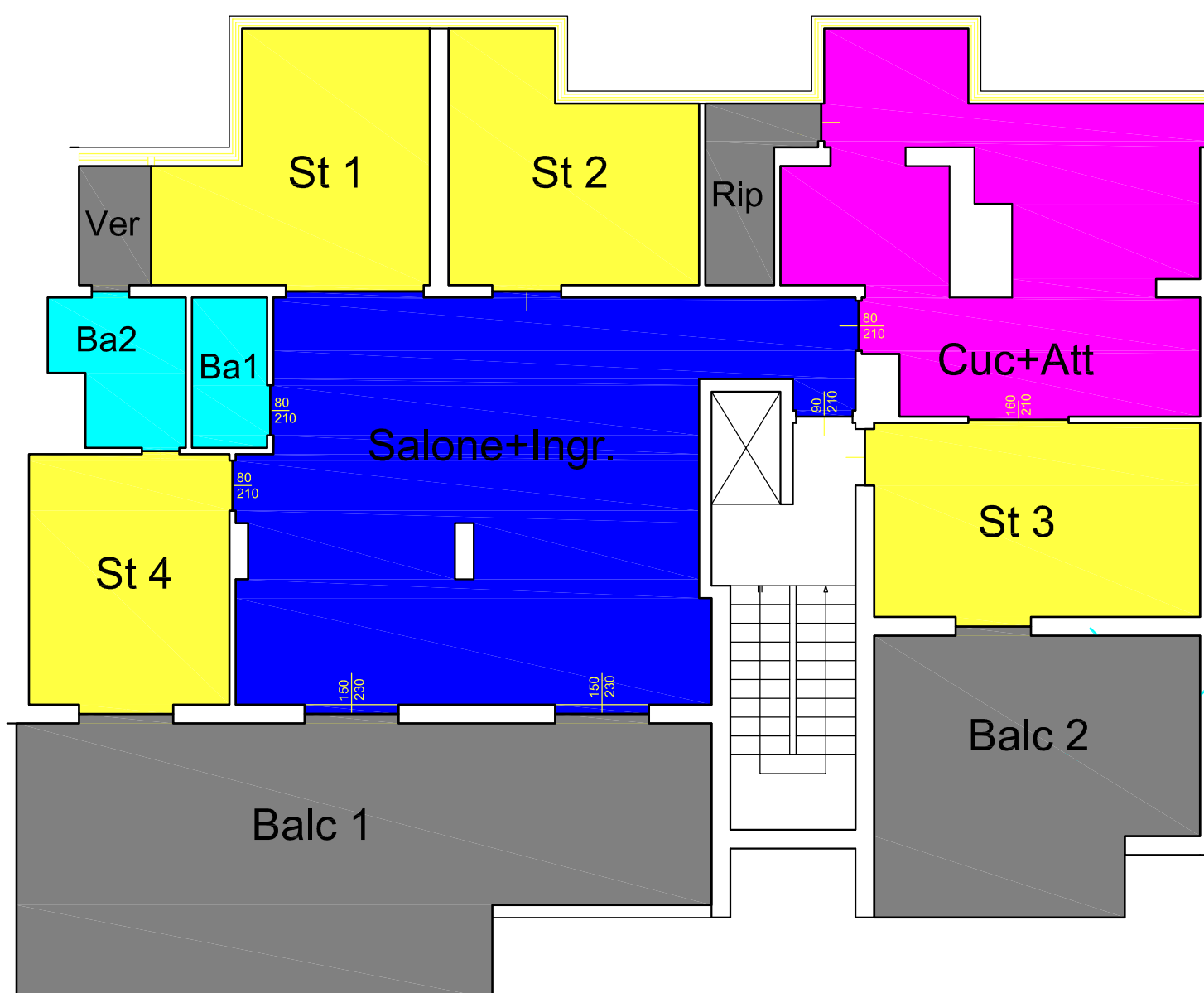

Superfici:

Soggiorno + Disimpegno = 51.25 mq

Stanza 1 = 15.30 mq

Stanza 2 = 13.75 mq

Stanza 3 = 16.50 mq

Stanza 4 = 13.10 mq

Bagno 1 = 2.90 mq

Bagno 2 = 4.65 mq

Cucina + Attiguo = 30.15 mq

Ripostiglio = 3.70 mq

Sup. Utile Tot = 151.30 mq

** Veranda Abusiva Balcone 2 = 4.4 mq

Scala 1:100