

**Agenzia del Territorio
CATASTO FABBRICATI
Ufficio Provinciale di
Bari**

Dichiarazione protocollo n. BA0127409 del 03/04/2006

Planimetria di u.i.u. in Comune di Monopoli

Contrada Stomazzelli

civ.

Identificativi Catastali:

Sezione:

Foglio: 90

Particella: 268

Subalterno: 1

Compilata da:

Silvestri Roberto

Iscritto all'albo:

Geometri

Prov. Bari

N. 3252

Scheda n. 1

Scala 1:1000

PIANO TERRA
(planimetria generale)

	destinazione
A	piazzale - parcheggio
B	garden (piano terra)
C	cisterne (piano seminterrato)

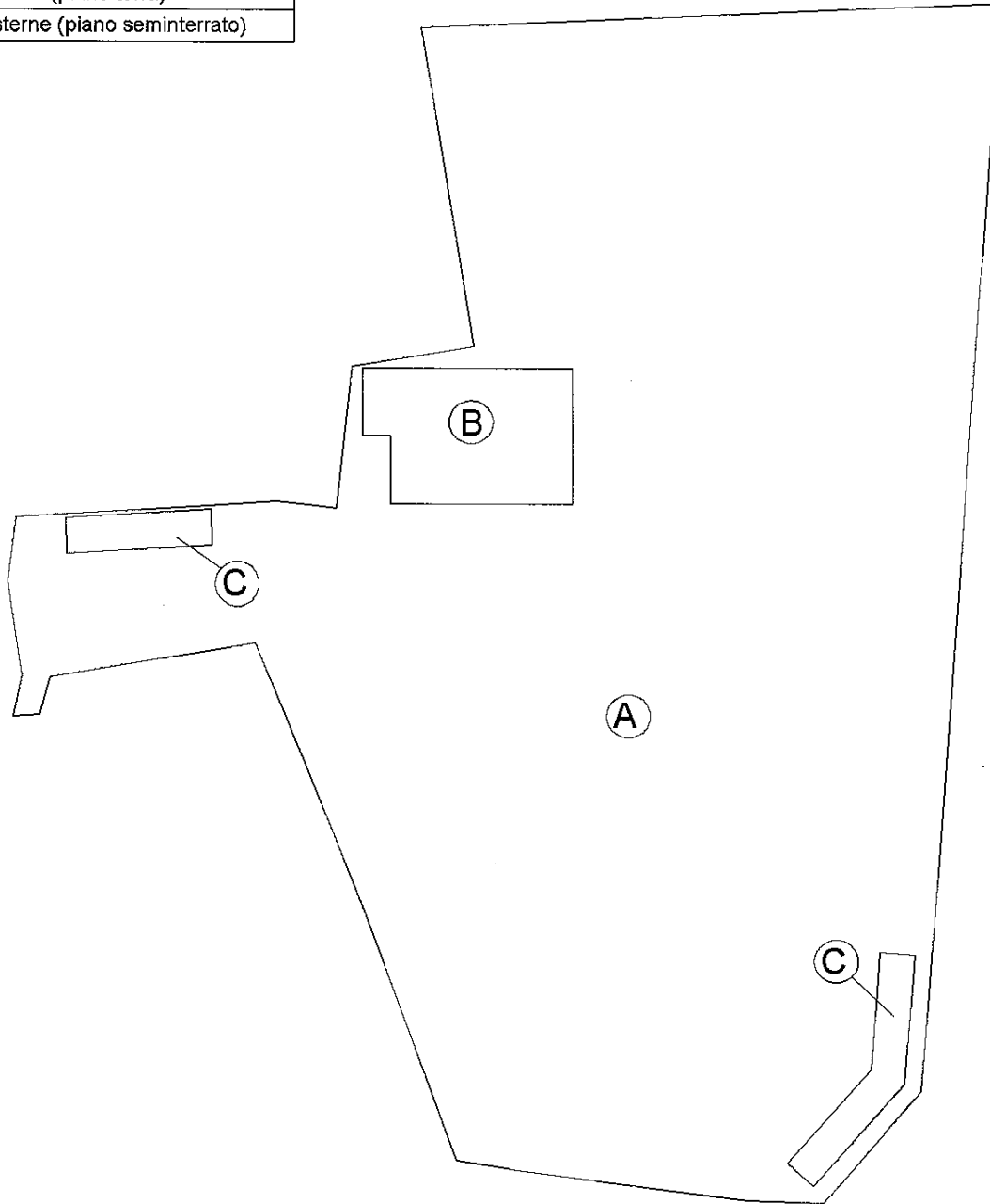

Catasto dei Fabbricati - Situazione al 12/10/2015 - Comune di MONOPOLI (F376) - < Foglio: 90 Particella: 268 > - Sub: 1
CONTRADA STOMAZZELLI piano: T;

Ultima Planimetria in atti

**Agenzia del Territorio
CATASTO FABBRICATI
Ufficio Provinciale di
Bari**

Dichiarazione protocollo n. BA0099454 del 14/03/2006

Planimetria di u.i.u. in Comune di Monopoli

Contrada Stomazzelli

civ.

Identificativi Catastali:

Sezione:
Foglio: 90
Particella: 269
Subalterno: 2

Compilata da:
Silvestri Roberto

Iscritto all'albo:
Geometri

Prov. Bari

N. 3252

Scheda n. 1

Scala 1:200

PIANO TERRA H:3.70

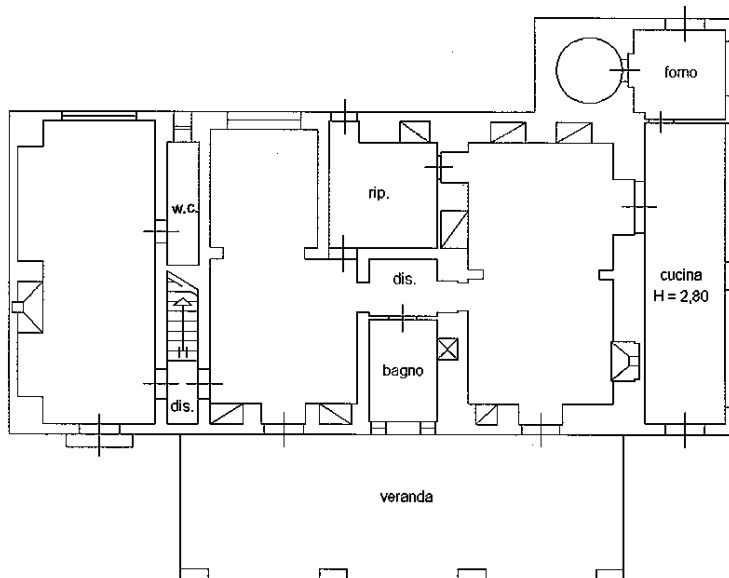

**PIANO PRIMO H:2.30
(lastrico solare)**

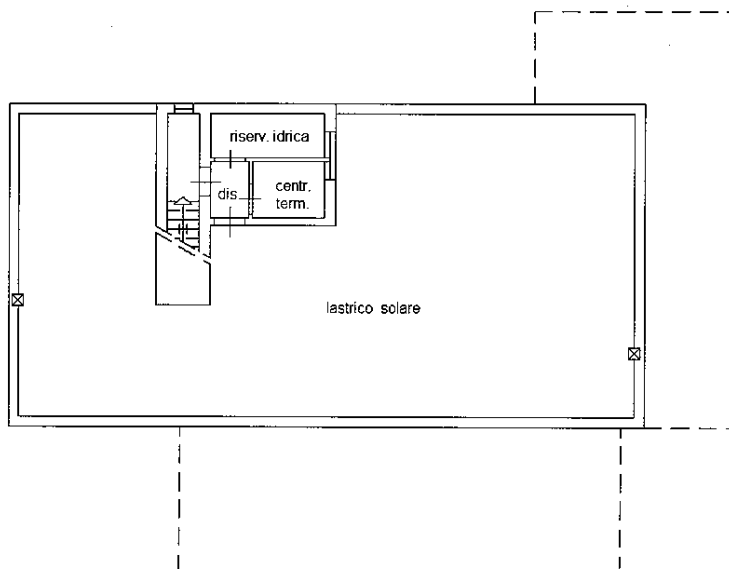

Catasto dei Fabbricati - Situazione al 12/10/2015 - Comune di MONOPOLI(F376) - < Foglio: 90 Particella: 269 - Subalterno 2 >
CONTRADA STOMAZZELLI piano: T-1;

Ultima Planimetria in atti



**Agenzia del Territorio
CATASTO FABBRICATI
Ufficio Provinciale di
Bari**

Dichiarazione protocollo n. BA0099454 del 14/03/2006

Planimetria di u.i.u. in Comune di Monopoli

Contrada Stomazzelli

civ.

Identificativi Catastali:

Sezione:

Foglio: 90

Particella: 269

Subalterno: 3

Compilata da:

Silvestri Roberto

Iscritto all'albo:

Geometri

Prov. Bari

N. 3252

Scheda n. 1

Scala 1:200

PIANO TERRA H:3.00

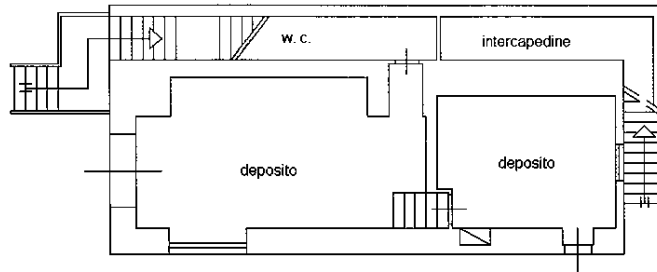

Catasto dei Fabbricati - Situazione al 12/10/2015 - Comune di MONOPOLI(F376) - < Foglio: 90 Particella: 269 - Subalterno 3 >
CONTRADA STOMAZZELLI piano: T;

Ultima Planimetria in atti

Agenzia del Territorio
CATASTO FABBRICATI
Ufficio Provinciale di
Bari

Dichiarazione protocollo n. BA0099454 del 14/03/2006

Planimetria di u.i.u. in Comune di Monopoli

Contrada Stomazzelli

civ.

Identificativi Catastali:

Sezione:

Foglio: 90

Particella: 269

Subalterno: 4

Compilata da:

Silvestri Roberto

Iscritto all'albo:

Geometri

Prov. Bari

N. 3252

Scheda n. 1

Scala 1:200

PIANO PRIMO H:3.50

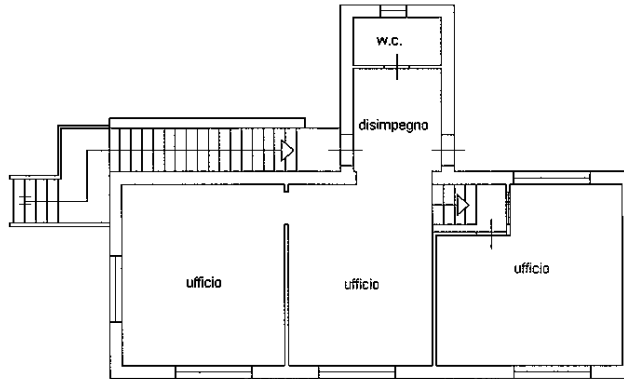

Catasto dei Fabbricati - Situazione al 12/10/2015 - Comune di MONOPOLI(F378) - < Foglio: 90 Particella: 269 - Subalterno 4 >
CONTRADA STOMAZZELLI piano: 1;

Ultima Planimetria in atti

**Agenzia del Territorio
CATASTO FABBRICATI
Ufficio Provinciale di
Bari**

Dichiarazione protocollo n. BA0127409 del 03/04/2006

Planimetria di u.i.u. in Comune di Monopoli

Contrada Stomazzelli

civ.

Identificativi Catastali:

Sezione:

Foglio: 90

Particella: 268

Subalterno: 1

Compilata da:

Silvestri Roberto

Iscritto all'albo:

Geometri

Prov. Bari

N. 3252

Scheda n. 2

Scala 1:200

B

PIANO TERRA H:2,50

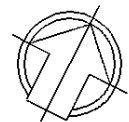
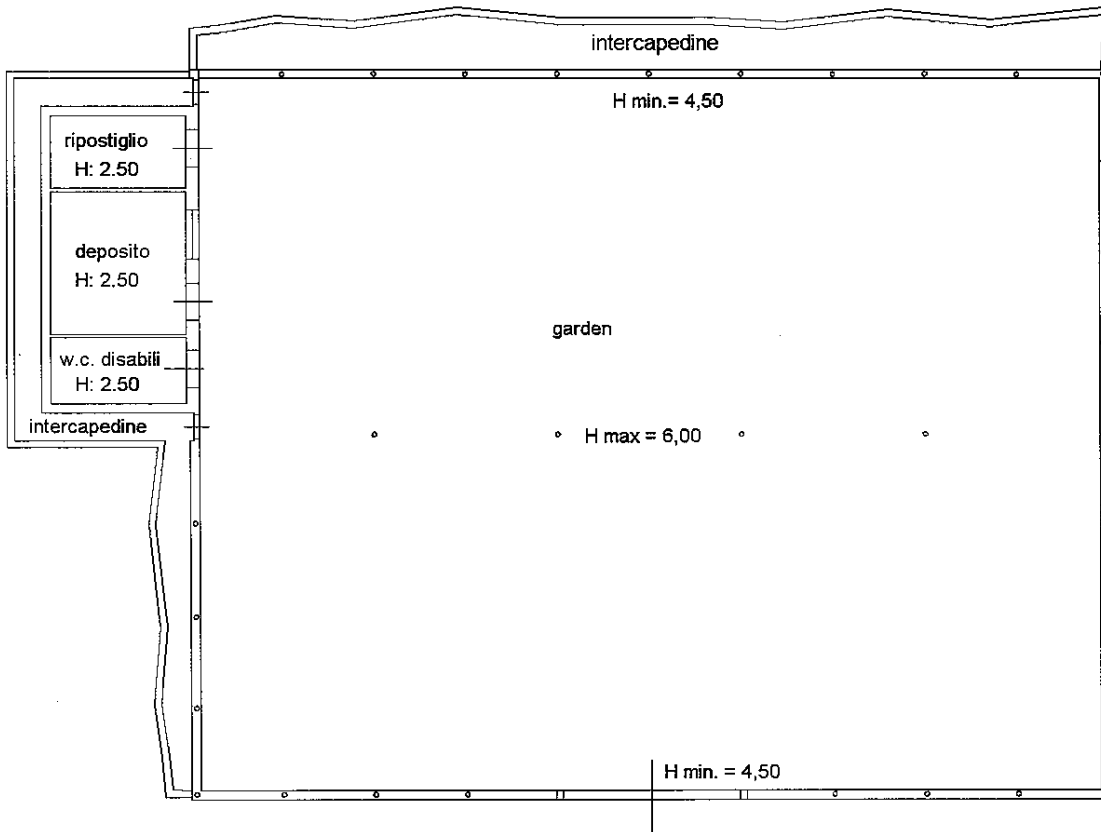

Catasto dei fabbricati - Situazione al 12/10/2015 - Comune di MONOPOLI (F376) - Foglio: 90 Particella: 268 - Sub: 1
CONTRADA STOMAZZELLI piano: T,

Ultima Planimetria in atti

Agenzia del Territorio
CATASTO FABBRICATI
Ufficio Provinciale di
Bari

Dichiarazione protocollo n. BA0127409 del 03/04/2006

Planimetria di u.i.u. in Comune di Monopoli

Contrada Stomazzelli

civ.

Identificativi Catastali:

Sezione:

Foglio: 90

Particella: 268

Subalterno: 1

Compilata da:

Silvestri Roberto

Iscritto all'albo:

Geometri

Prov. Bari

N. 3252

Scheda n. 3

Scala 1:200

PIANO SEMINTERRATO h: 4.00

Ⓒ

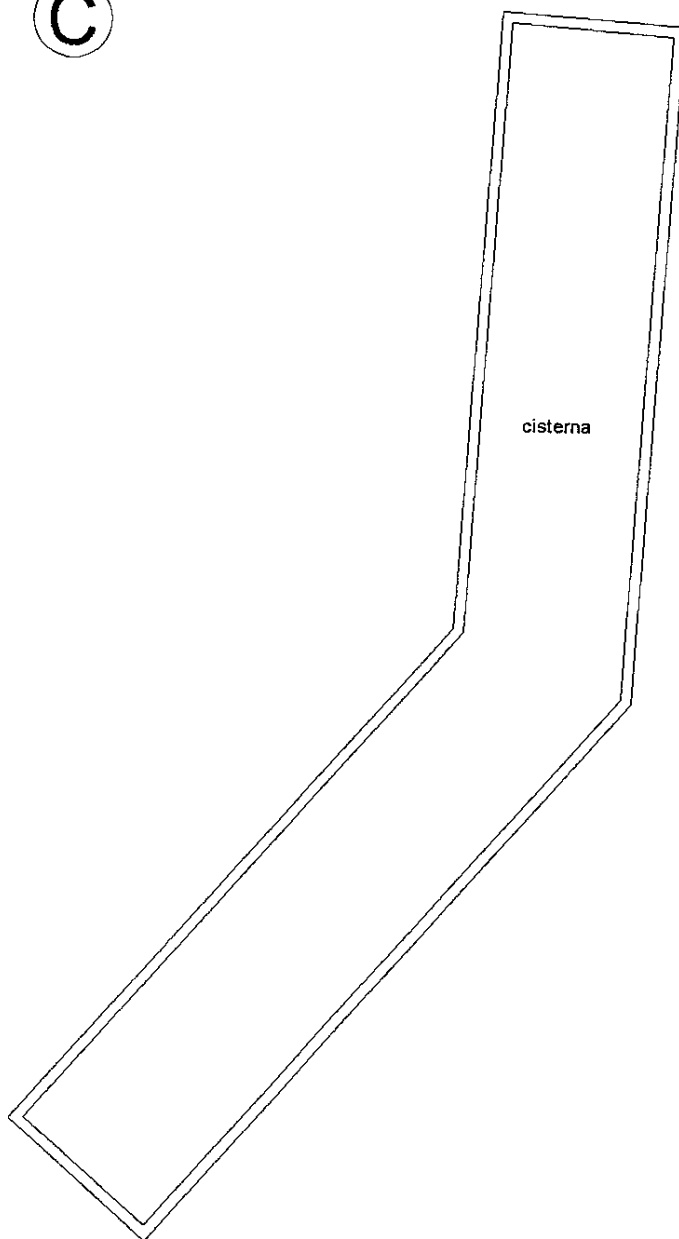

Catasto dei fabbricati - Situazione al 12/10/2015 - Comune di MONOPOLI(F376) - < Foglio: 90 Particella: 268 > - Sub: 1
CONTRADA STOMAZZELLI piano: T;

Ultima Planimetria in atti

Agenzia del Territorio
CATASTO FABBRICATI
Ufficio Provinciale di
Bari

Dichiarazione protocollo n. BA0127409 del 03/04/2006

Planimetria di u.i.u. in Comune di Monopoli

Contrada Stomazzelli

civ.

Identificativi Catastali:

Sezione:

Foglio: 90

Particella: 268

Subalterno: 1

Compilata da:

Silvestri Roberto

Iscritto all'albo:

Geometri

Prov. Bari

N. 3252

Scheda n. 4

Scala 1:200

PIANO SEMINTERRATO h: 4.00

C

cisterna

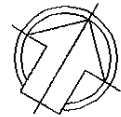

Catasto dei fabbricati - Situazione al 12/10/2015 - Comune di MONOPOLI (F376) - < Foglio: 90 Particella: 268 > - Sub: 1
CONTRADA STOMAZZELLI piano: T;

Ultima Planimetria in atti