

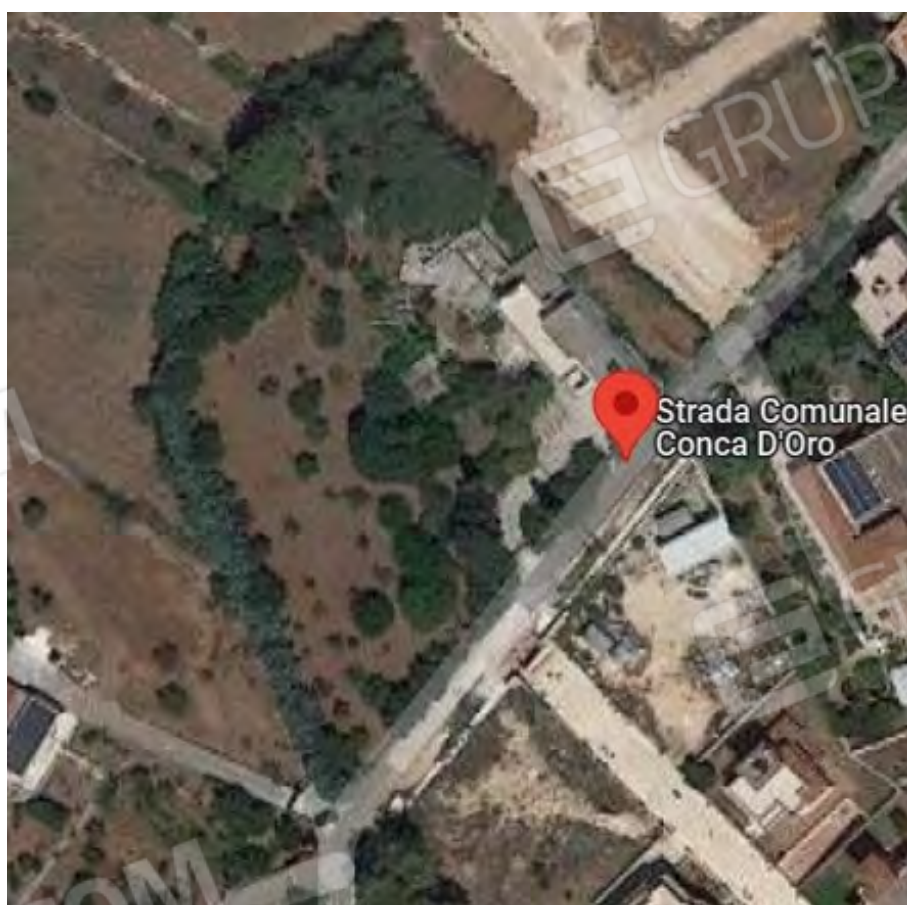

**TRIBUNALE DI BARI II SEZIONE CIVILE UFFICIO ESECUZIONE IMMOBILIARE
PROCEDIMENTO N 201/2021 RG.
IL GIUDICE DELL'ESECUZIONE DOTT.SSA MARINA CAVALLO**

DOCUMENTAZIONE FOTOGRAFICA IMMOBILE UBICATO A PUTIGNANO (BA) IN STRADA CONCA D'ORO.

individuazione dell'immobile





ESTERNO IMMOBILE

1 INGRESSO PRINCIPALE PIANO TERRA



2 INGRESSO PRINCIPALE PIANO TERRA



3 VISTA SCALA E DEPOSITI PIANO TERRA



4 VISTA GIARDINO





5 VISTA GIARDINO



6 VISTA GIARDINO



7 VIALE CARABILE



8 IMMOBILE PIANO TERRA STACCATO





9 IMMOBILE PIANO TERRA STACCATO



10 IMMOBILE PIANO TERRA STACCATO



11 INTERNO TETTOIA



12 VISTA GIARDINO DALL'ALTO





**13 VISTA CANCELLO PEDONALE, VIALE
CARRABILE E PARCHEGGIO AUTO**



**15 VISTA GIARDINO CONFINE NON
DELINEATO**



**14 VISTA GIARDINO CONFINE NON
DELINEATO**



**16 VISTA GIARDINO CONFINE NON
DELINEATO**





17 ACCESSO AL PIANO INTERRATO



18 INTERNO PIANO INTERRATO



FOTO INTERNE PIANO TERRA

19 CAMERA DA LETTO 1

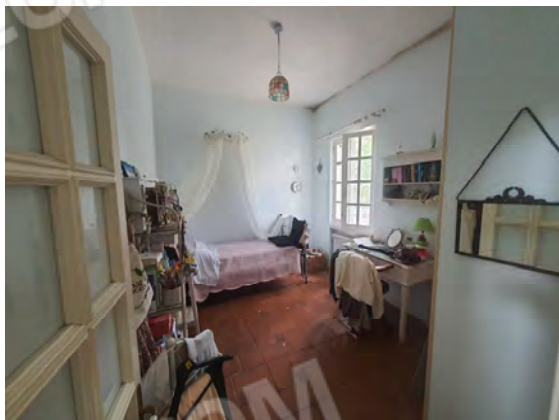

20 CAMERA DA LETTO 2





21 CAMERA DA LETTO 3



22 BAGNO 1



24 CUCINA 1



23 BAGNO 2

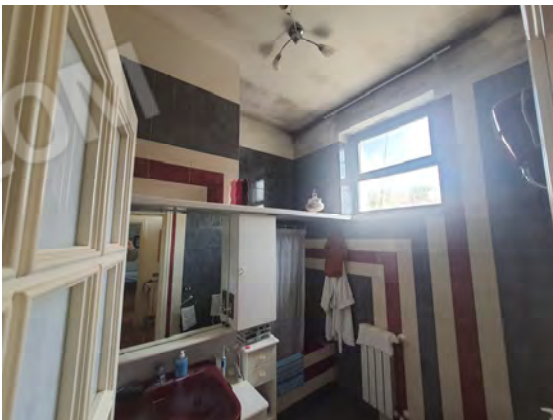



25 SOGGIORNO 1



26 INTERNO VERANDA ABUSIVA



FOTO INTERNE PRIMO PIANO

27 SOGGIORNO 2

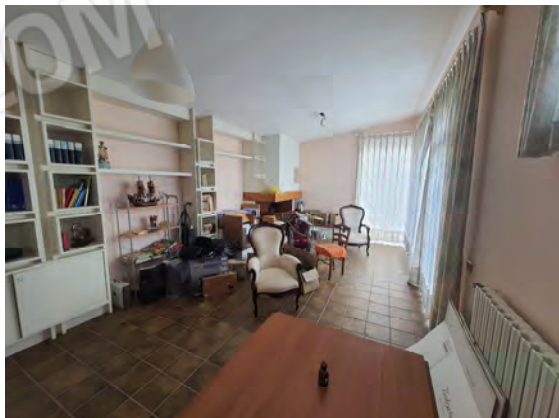

28 CAMERA DA LETTO 4





29 CUCINA 2



30 BAGNO 3



DEPOSITO PIANO TERRA

31 DEPOSITO



32 DEPOSITO

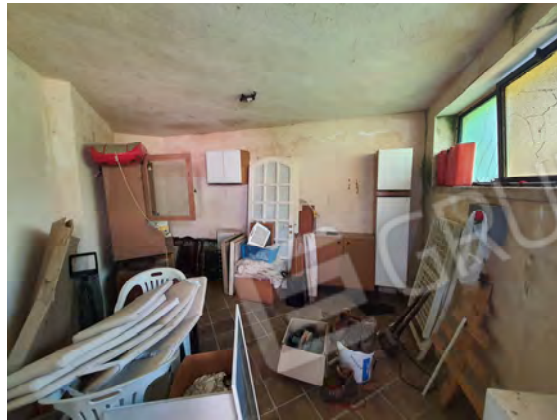



PIANO INTERRATO INTERNO ALL'ABITAZIONE

33 DEPOSITO



34 DEPOSITO



Il CTU Ing. Emanuele Palella