

ELABORATO FOTOGRAFICO ALLEGATO ALLA PERIZIA  
ESECUZIONE IMMOBILIARE TRIBUNALE DI BARI RG 581/2019

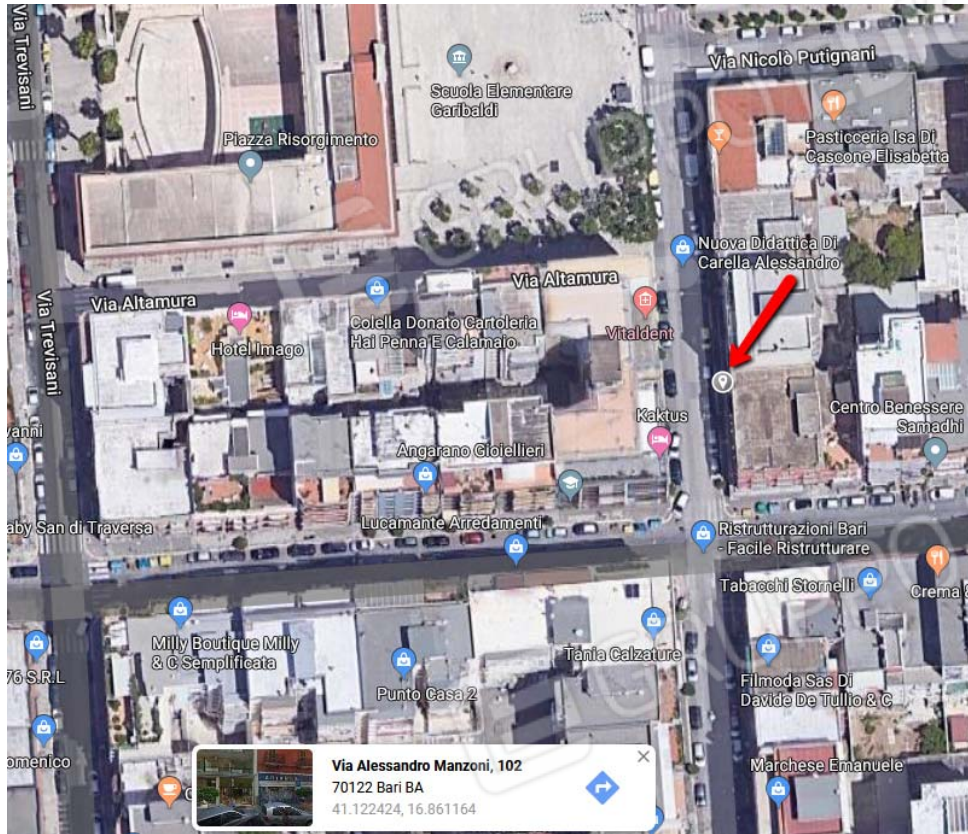

Ortofoto



Prospetto dello stabile



ELABORATO FOTOGRAFICO ALLEGATO ALLA PERIZIA  
ESECUZIONE IMMOBILIARE TRIBUNALE DI BARI RG 581/2019



Prospetto



Prospetto

ELABORATO FOTOGRAFICO ALLEGATO ALLA PERIZIA  
ESECUZIONE IMMOBILIARE TRIBUNALE DI BARI RG 581/2019



Particolare ingresso



Particolare ingresso



ELABORATO FOTOGRAFICO ALLEGATO ALLA PERIZIA  
ESECUZIONE IMMOBILIARE TRIBUNALE DI BARI RG 581/2019



Zona vendita



Zona posteriore

ELABORATO FOTOGRAFICO ALLEGATO ALLA PERIZIA  
ESECUZIONE IMMOBILIARE TRIBUNALE DI BARI RG 581/2019



Servizio igienico



Scala di accesso all'interrato

ELABORATO FOTOGRAFICO ALLEGATO ALLA PERIZIA  
ESECUZIONE IMMOBILIARE TRIBUNALE DI BARI RG 581/2019



Scala di accesso all'interrato

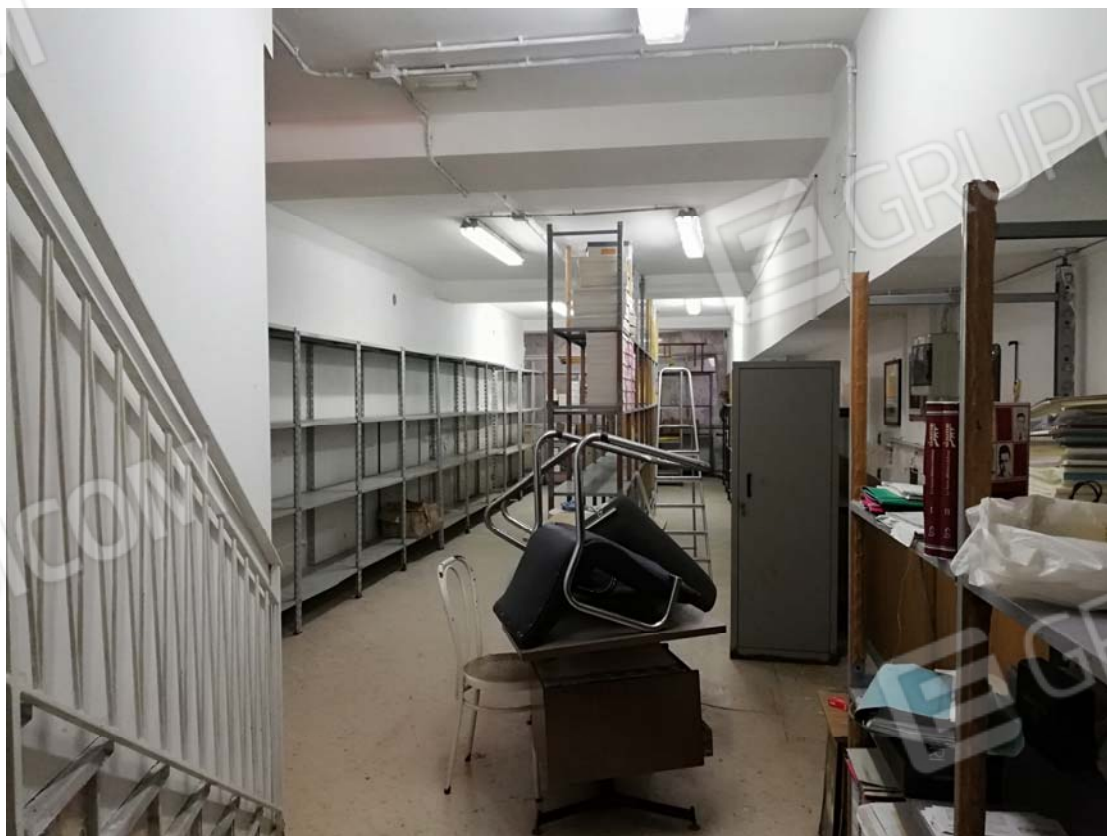

Vano deposito interrato



ELABORATO FOTOGRAFICO ALLEGATO ALLA PERIZIA  
ESECUZIONE IMMOBILIARE TRIBUNALE DI BARI RG 581/2019



Vano deposito interrato



Zona intercapedine (via Manzoni)