

MODULARIO  
F. fig. rend. 497



MINISTERO DELLE FINANZE  
DIREZIONE GENERALE DEL CATASTO E DEI SERVIZI TECNICI ERARIALI

MOD. B (Nuovo Catasto Edilizio Urbano)

Lire  
150

# NUOVO CATASTO EDILIZIO URBANO

(R. DECRETO-LEGGE 13 APRILE 1939, N. 652)

Planimetria dell'immobile situato nel Comune di MOLA DI BARI Via Tripoli, 142

Ditta \_\_\_\_\_

Allegata alla dichiarazione presentata all'Ufficio Tecnico Erariale di BARI

PIANO PRIMO

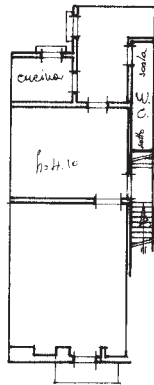

PIANO SECONDO

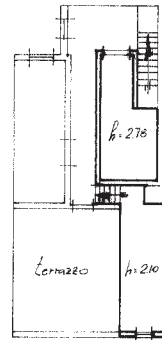

PARTITA N° 6013

Per ampliamento e variazioni interne

Fg. 46 P.lla 355 Sub. 9



02596799

ORIENTAMENTO



SCALA DI 1:100

SPAZIO RISERVATO PER LE ANNOTAZIONI D'UFFICIO

DATA

PROT. N°

Compilata dal Geometra  
(Titolo, nome e cognome del tecnico)  
Giovanni Tommaso Amante

Iscritto all'Albo dei Geometri  
nella Provincia di Bari

DATA 3-1987

Firma: [Signature]

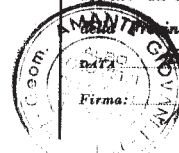

Ultima planimetria in atti

Catasto dei Fabbricati - Situazione al 16/12/2021 - Comune di MOLA DI BARI (F280) - Foglio: 46 - Particella: 355 - Subalterno: 9 >  
VIA TRIPOLI n. 142 piano: 1-2;