

**Agenzia delle Entrate
CATASTO FABBRICATI
Ufficio Provinciale di
Bari**

ELABORATO PLANIMETRICO
Compilato da:
Lacasella Vito
Iscritto all'albo:
Geometri
Prov. Bari N. 2985

Comune di Adelfia
Sezione: Foglio: 3 Particella: 260

Protocollo n. BA0241366 del 03/12/2019
Tipo Mappale n. del

Dimostrazione grafica dei subalterni Scala 1 : 1000

PIANO TERRA

PIANO SEMINTERRATO

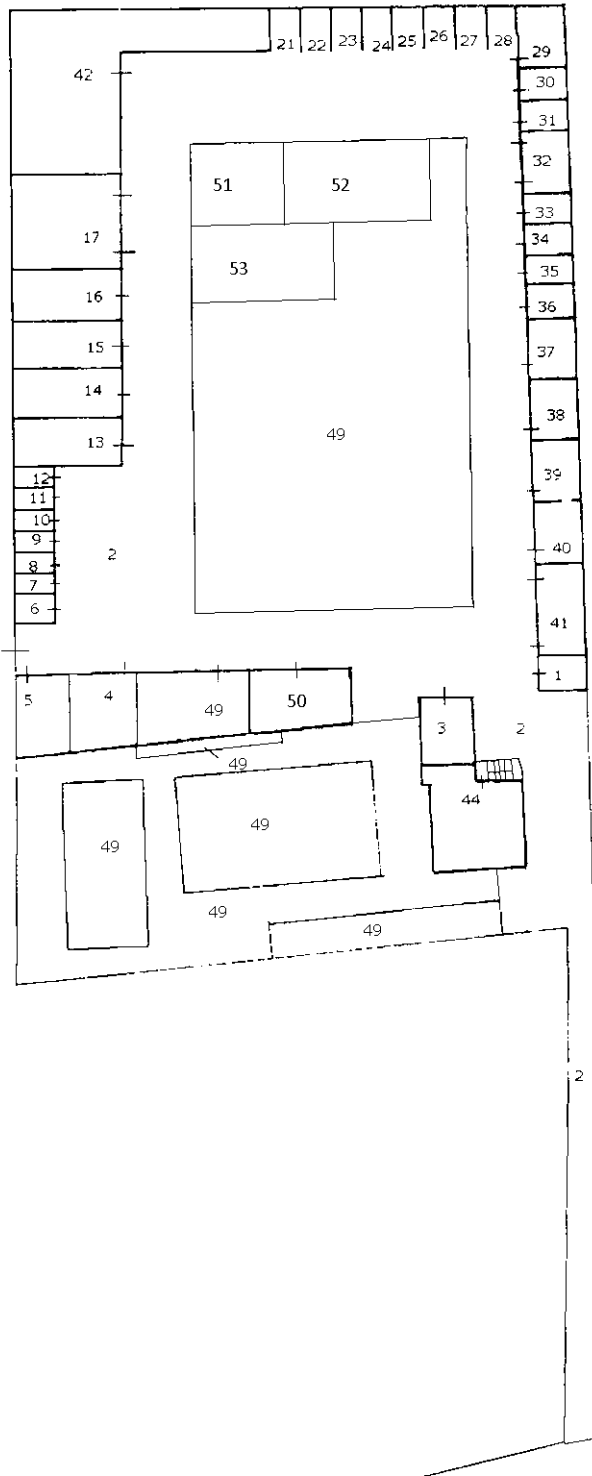

PIANO PRIMO

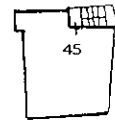

PIANO SECONDO

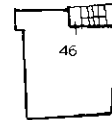

PIANO TERZO

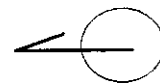
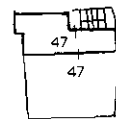

Strada Provinciale ADELFA - Ceglie

Ultima planimetria in atti