



Foto n. 01 - prospetto sud-ovest

Foto n. 02 - prospetto nord-est







Foto n. 03 - monolocale residenziale

Foto n. 04 - monolocale residenziale







Foto n. 05 - monolocale residenziale

Foto n. 06 - monolocale residenziale







Foto n. 07 - vano scala

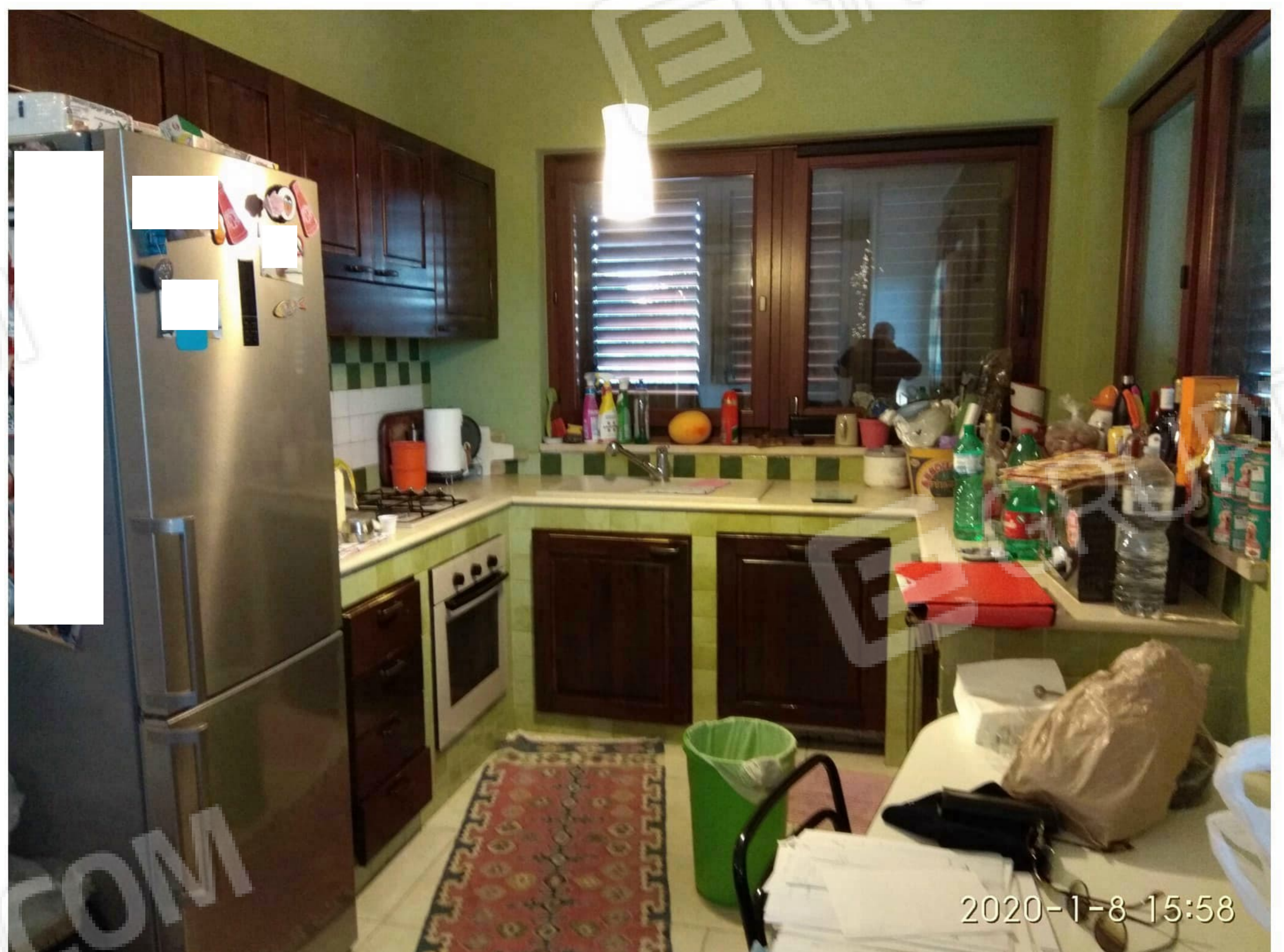

Foto n. 08 - stanza 1 piano interrato





Foto n. 09 -stanza 2 piano interrato

Foto n. 10 - disimpegno piano interrato







Foto 11 - wc piano interrato



Foto n. 12 - ripostiglio piano interrato