

APPENDICE C

TAV.1

PLANIMETRIA IMMOBILE IN BARI - via GIUSEPPE CARDINALE civ. 3 (Scala 1 : 100)

Riferim. Catastali : BARI - Foglio 10, particella 568 sub 44

ABITAZIONE PIANO 7°

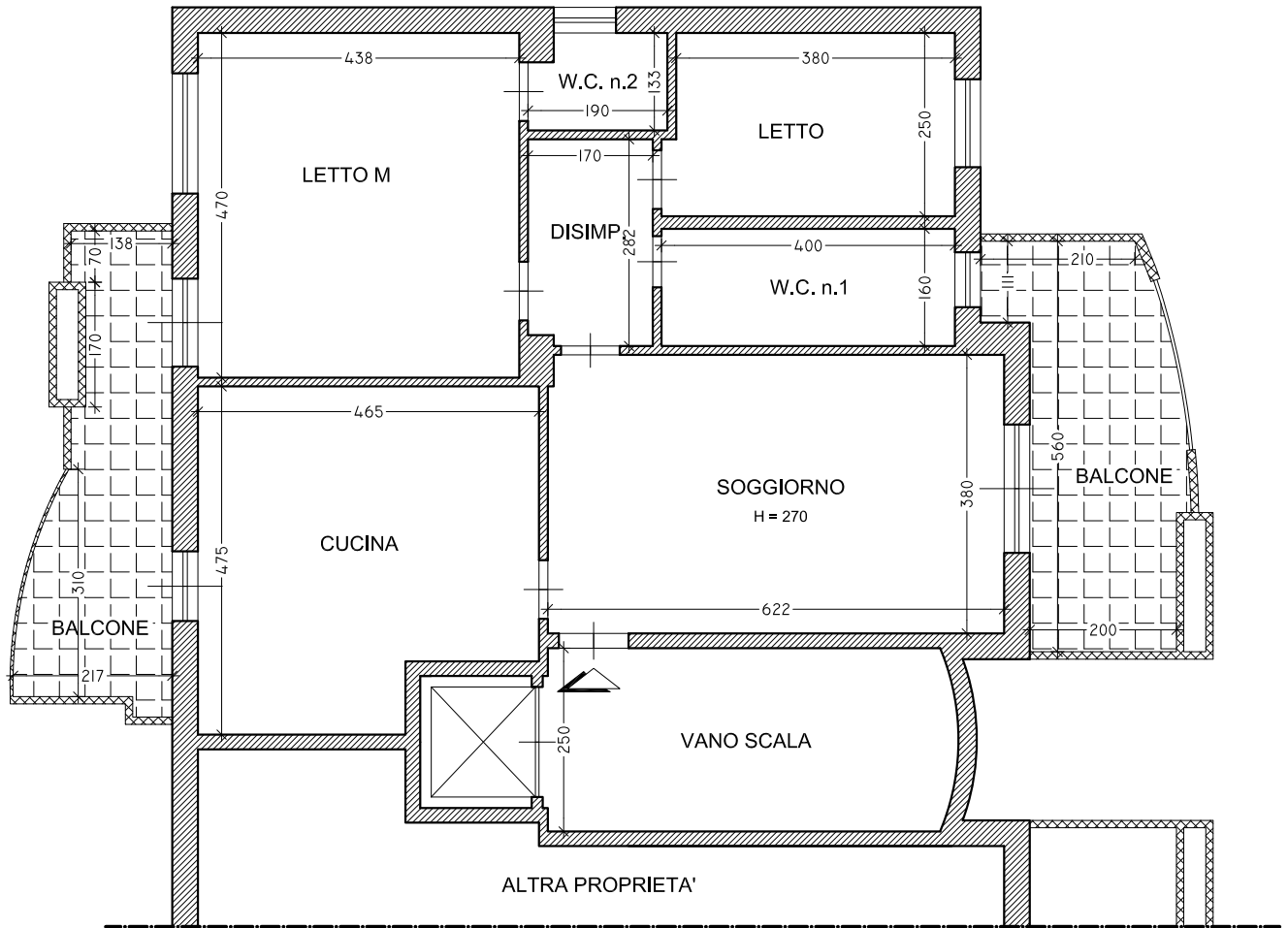

CANTINOLA P. INTERRATO

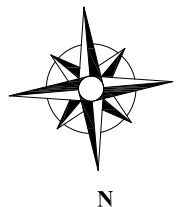
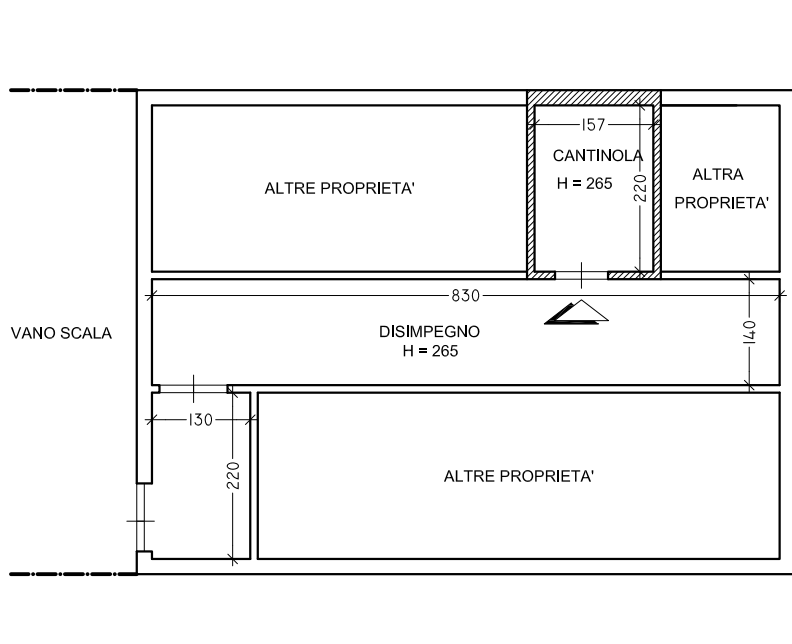

APPENDICE C

TAV.2

PLANIMETRIA POSTO AUTO con accesso da Via Nicola Rotondo civ. 5 (Scala 1 : 100)

PIANO TERRA - Riferim. Catastali : BARI - Foglio 10, particella 568 sub 9

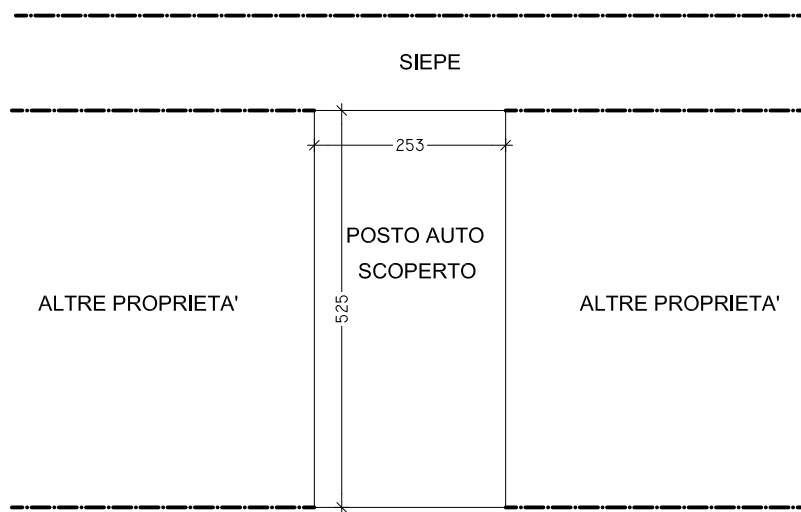

CORSIA DI MANOVRA

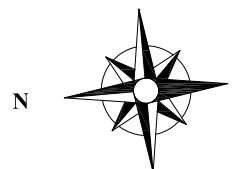

APPENDICE C

TAV.3

PLANIMETRIA POSTO AUTO con accesso dalla rampa su Via Giuseppe Cardinale civ.1 (Scala 1 : 100)
PIANO INTERRATO - Riferim. Catastali : BARI - Foglio 10, particella 568 sub 67

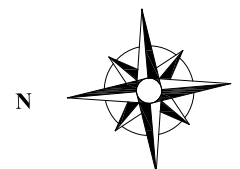

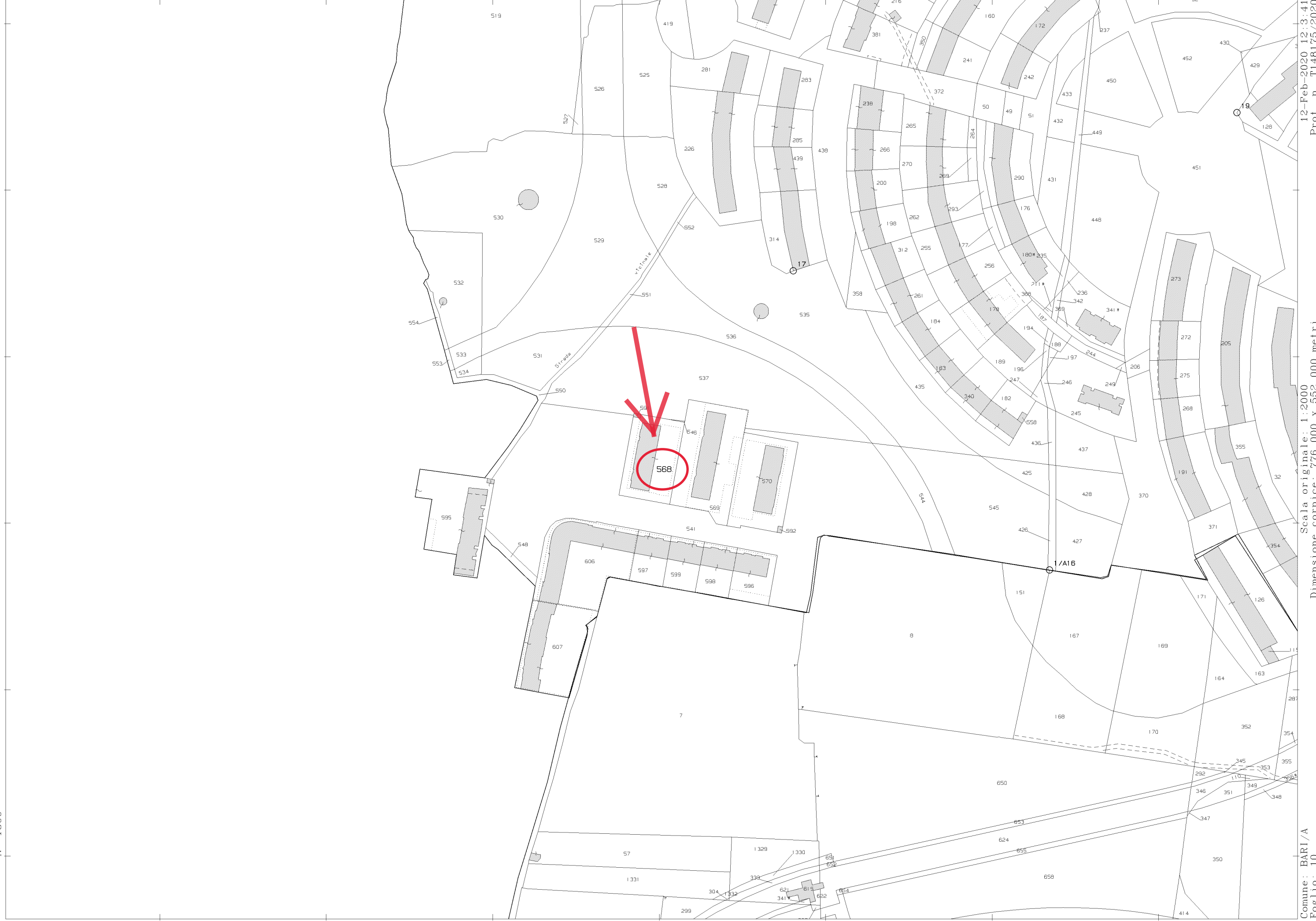

12-Feb-2020 12:3:41
Prot. n. T148175/2020
Scala originale: 1:2000
Dimensione cornice: 776.000 x 552.000 metri
Comune: BARI/A
Foglio: 10

N=1800

E=5800

MODULARIO
F. rig. rend. 487



MINISTERO DELLE FINANZE
DIPARTIMENTO DEL TERRITORIO
CATASTO EDILIZIO URBANO (RDL 13-4-1939, n. 652)

MOD. **BN** (CEU)

LIRE
200

Planimetria di u.i.u. in Comune di **BARI**..... via **Strada di piano particolareggiato**... civ.....

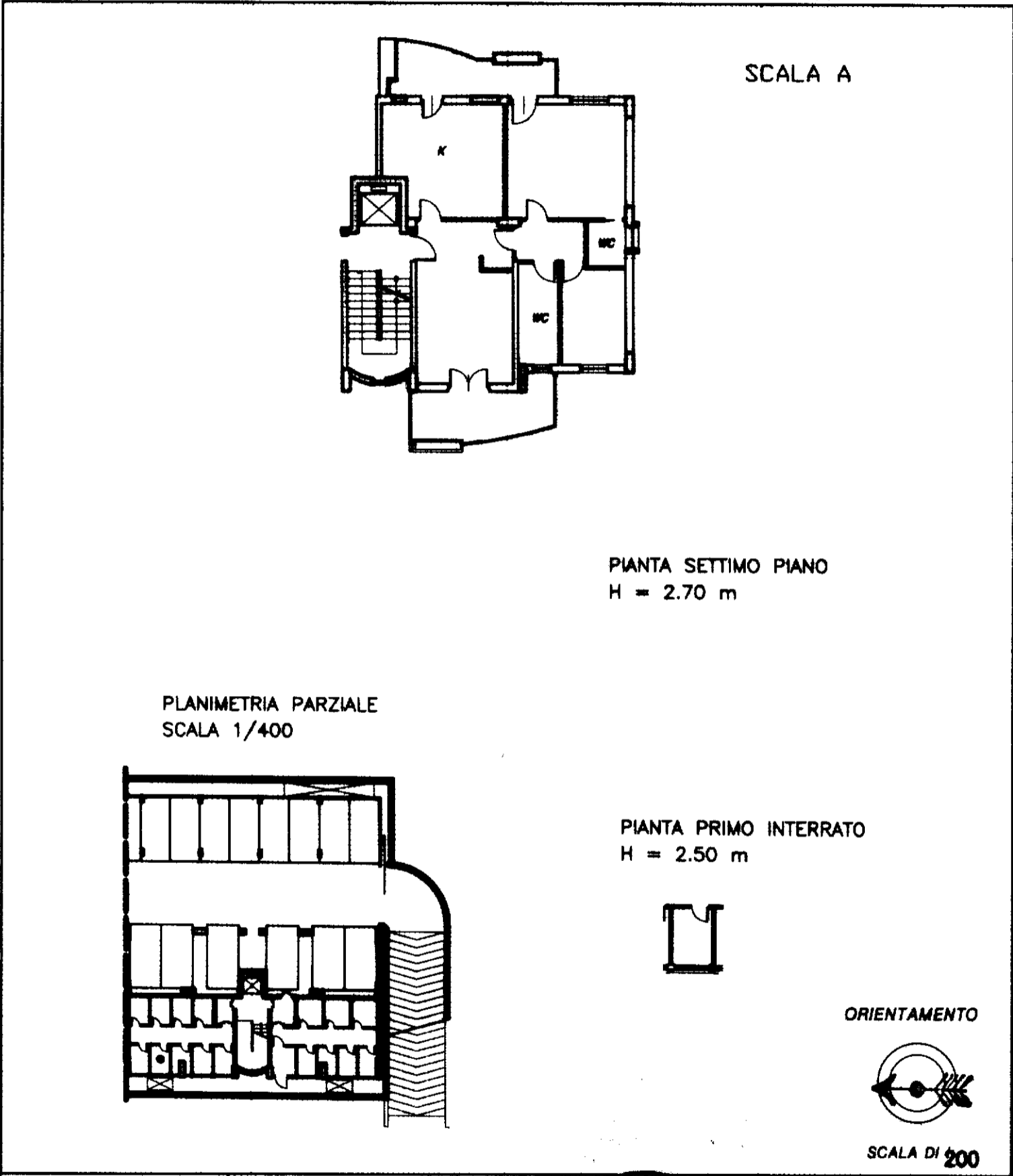

Dichiarazione di N.C.
 Denuncia di variazione
 Identificativi catastali
 F. 10
 n. 568 sub. 44

Compilate dal **Ingegnere**
 (Titolo, cognome e nome)
Raffaele Arcangelo CARELLA
 iscritto all'albo **di Ingegneri**
 della provincia di **BARI** n. 2087
 data Firma

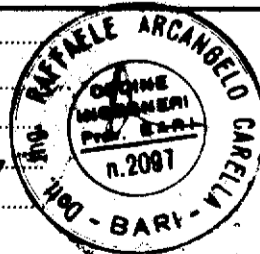

RISERVATO ALL'UFFICIO

MODULARIO
F. rig. rend. 487



MINISTERO DELLE FINANZE
DIPARTIMENTO DEL TERRITORIO
CATASTO EDILIZIO URBANO (RDL 13-4-1939, n. 652)

MOD. BN (CEU)

LIRE
200

Planimetria di u.i.u. in Comune di **BARI** via **Strada di piano particolareggiato** civ.....

PLANIMETRIA GENERALE
SCALA 1:400

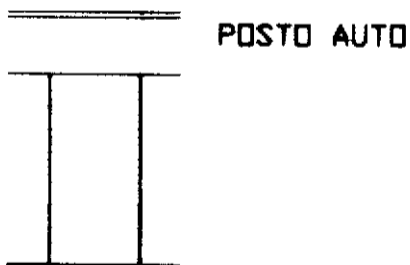
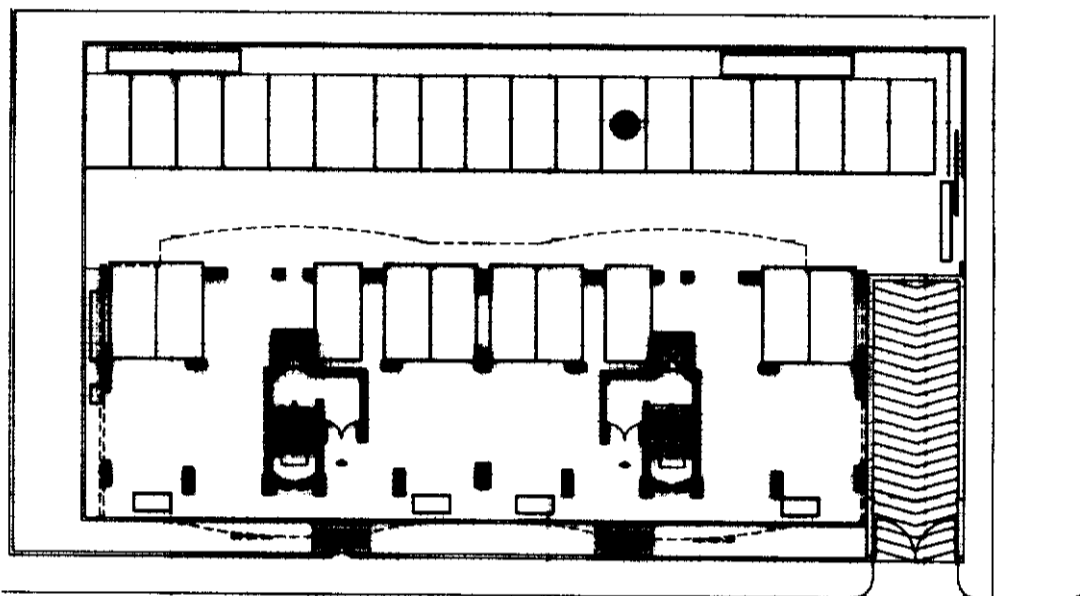

ORIENTAMENTO



SCALA DI 200

Roma - Istituto Poligrafico e Zecca dello Stato - P.V.

Dichiarazione di N.C.
Denuncia di variazione

Identificativi catastali
F. **10**
n. **568** sub. **9**

Compilata dal **Ingegnere**
Raffaele Arcangelo CARELLA
Iscritto all'albo **degli Ingegneri**
della provincia di **BARI** n. **2007**
data Firma

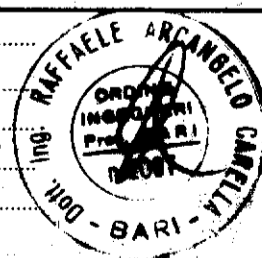

RISERVATO ALL'UFFICIO

MODULARIO
F. rig. rand. 487



MINISTERO DELLE FINANZE
DIPARTIMENTO DEL TERRITORIO
CATASTO EDILIZIO URBANO (RDL 13-4-1939, n. 652)

MOD. BN (CEU)

LIRE
200

Planimetria di u.i.u. in Comune di **BARI** via **Strada di piano particolareggiato** civ.....

PLANIMETRIA GENERALE
SCALA 1:400

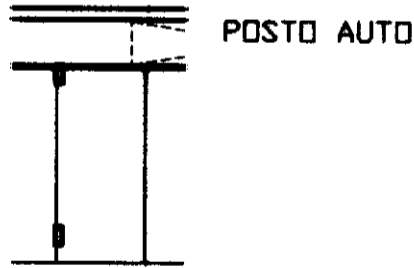
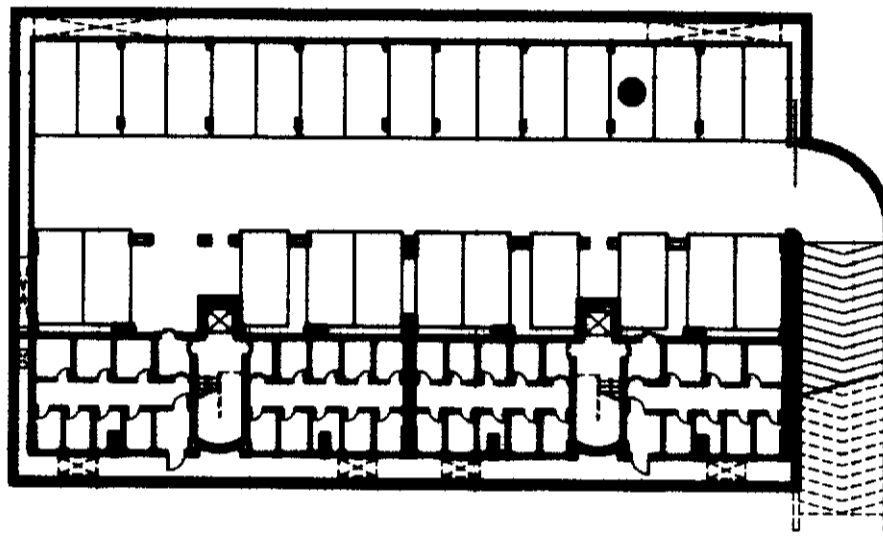

ORIENTAMENTO

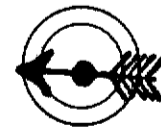

SCALA DI 200

Nome Istituto Poligrafico e Zecca dello Stato - P.V.

Dichiarazione di N.C.
Denuncia di variazione

Identificativi catastali
F. 10.....
n. 568 sub. 67.....

Compilata dal Ingegnere.....
(Titolo, cognome e nome)
Raffaele Arcangelo CARELLA
Iscritto all'albo degli Ingegneri.....
della provincia di **BARI** n. 2007.....
data Firma

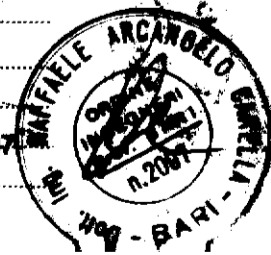

RISERVATO ALL'UFFICIO