

Immagine 1: Ortofoto con identificazione della posizione del fabbricato sede del lotto in stima nel quartiere San Paolo di Bari



Immagine 2: Ortofoto con identificazione della posizione del fabbricato sede del lotto in stima nel quartiere San Paolo di Bari, alla Via Giuseppe Cardinale angolo Via Nicola Rotondo





Foto 1: Fabbricato in Bari, via Giuseppe Cardinale  
con indicazione dell'ingresso pedonale ubicato al civico 3

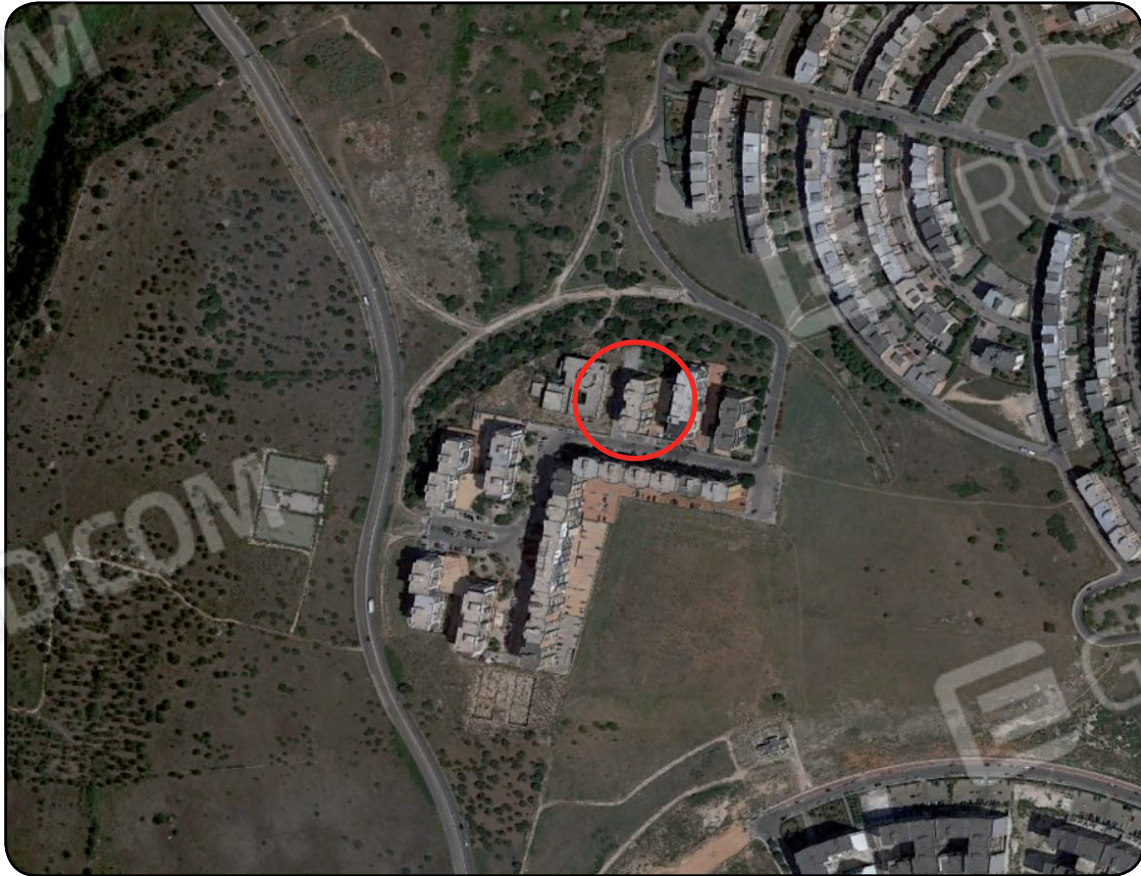

Foto 2: Cancelli scorrevole per l'ingresso carrabile ai posti auto al piano terra  
su via Nicola Rotondo civ. 5





Foto 3: Ingresso carrabile su via Giuseppe Cardinale civ.1 alla rampa di accesso all'autorimessa ubicata al piano interrato



Foto 4: Vano scala e porta di ingresso dell'abitazione in stima al settimo piano





Foto 5 - ABITAZIONE: Ingresso - Soggiorno



Foto 6- ABITAZIONE: Cucina





Foto 7- ABITAZIONE: W.C. n.1



Foto 8- ABITAZIONE: Camera da letto singola



Foto 9- ABITAZIONE: Camera da letto matrimoniale



Foto 10- ABITAZIONE: W.C. n.2





Foto 12- ABITAZIONE: Balcone orientato verso ovest,  
prospiciente il cortile interno condominiale



Foto 11- ABITAZIONE: Balcone orientato verso est,  
prospiciente via Cardinale Giuseppe





Foto 13: Ingresso al corridoio comune di accesso alla cantinola pertinenziale del piano interrato



Foto 14: CANTINOLA pertinenziale al piano interrato





Foto 15: POSTO AUTO SCOPERTO al piano terra con accesso da Via Nicola Rotondo civ.5



Foto 16: POSTO AUTO COPERTO al piano interrato con accesso dalla rampa su via Giuseppe Cardinale civ.1