

LOTTO N° 1

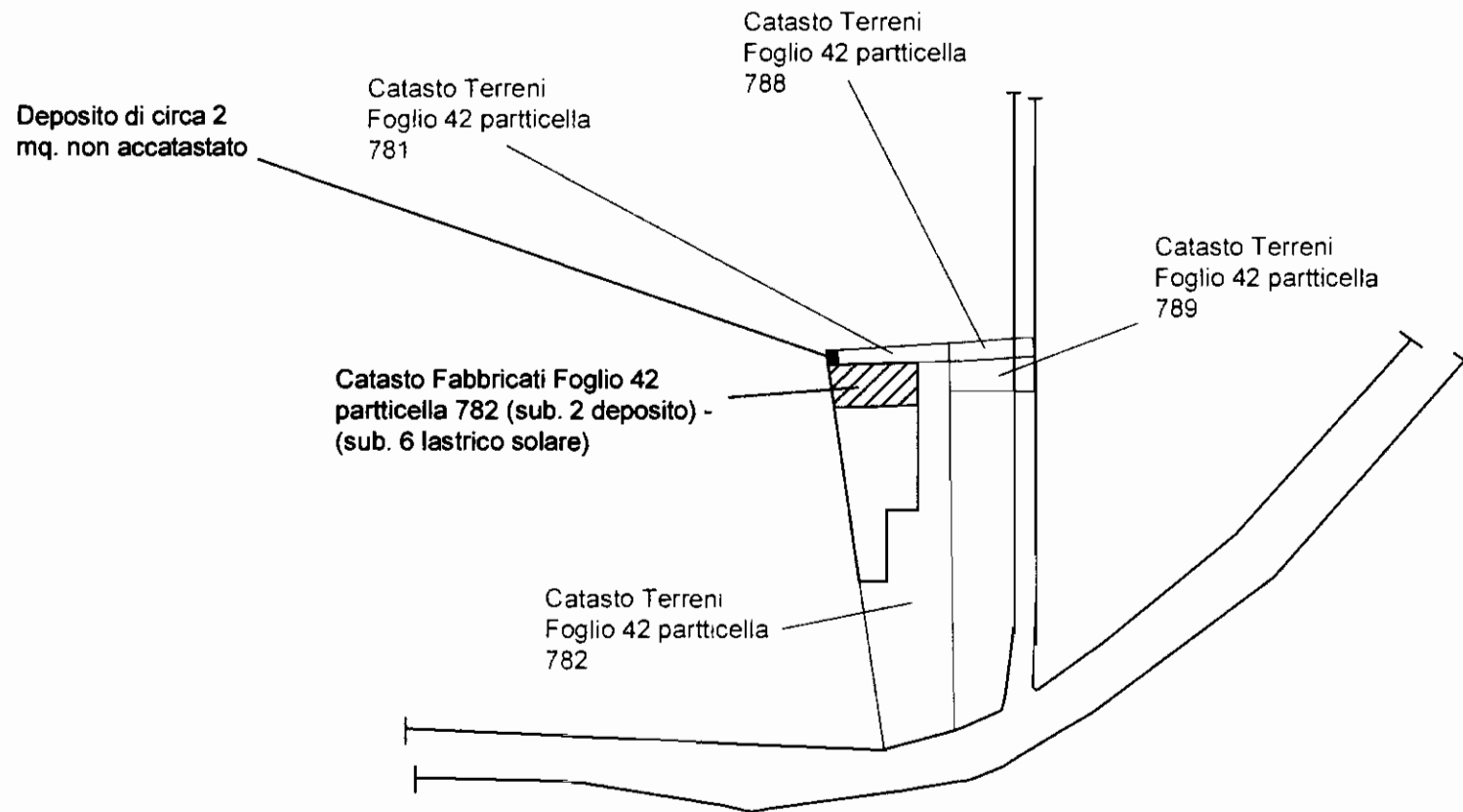

PIANO TERRA

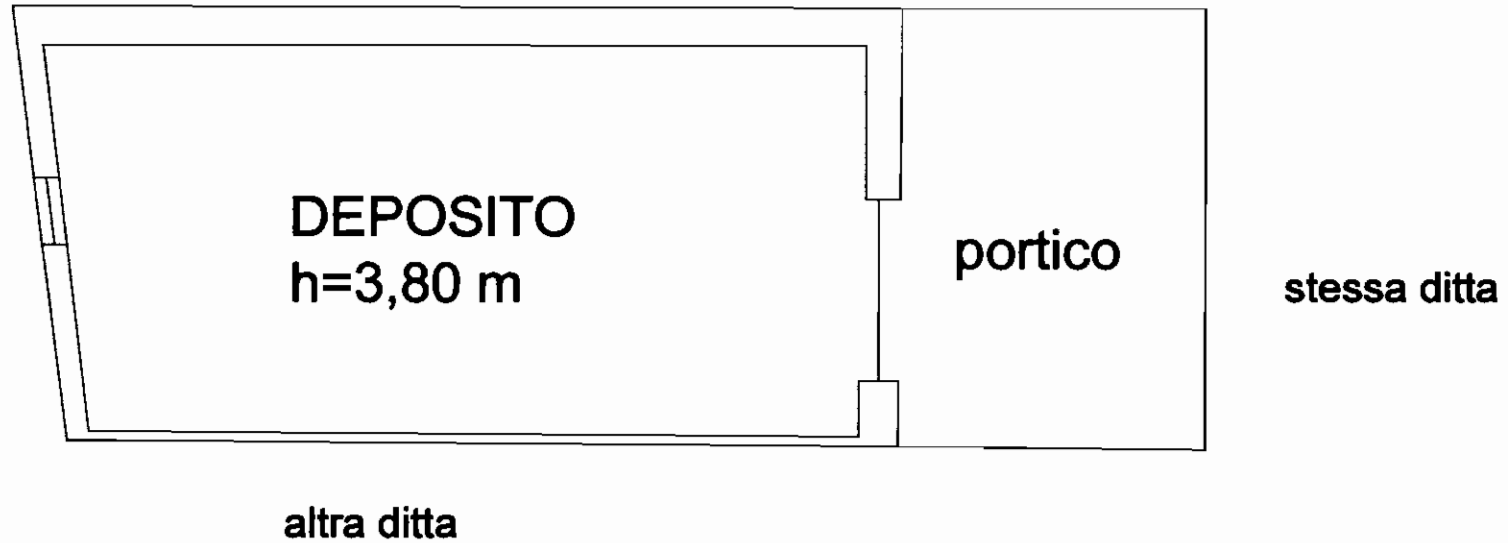

Immobile sito in Contrada Carbonelli n° 21 Conversano (Ba)	
Catasto Fabbricati - Foglio 42 - Part. 782 - Sub. 2	
Deposito categoria C/2	
sup. lorda coperta	65,00 m ²
sup. netta coperta	54,00 m ²
Sup. portico	24,00 m ²

PIANO PRIMO



altra ditta

Immobile sito in Contrada Carbonelli n° 27 Conversano (Ba)	
Catasto Fabbriano - Foglio 42 - Part. 782 - Sub. 6	
Lastico Solare	
sup. lorda lastrico solare	80,00 m ²
sup. netta lastrico solare	75,00 m ²



30-Apr-2013 12:54
Prot. n. BA0135276/2013
Rich. n. 47408

Scala originale: 1:2000
Dimensione cornice: 388.000 x 276.000 metri

Comune: CONVERSANO
Foglio: 42

E=800

6 Particelle: 781,782,788,789,863,909



Lire
150

NUOVO CATASTO EDILIZIO URBANO

(R. DECRETO-LEGGE 15 APRILE 1969, N. 661)

Planimetria dell'immobile situato nel Comune di G.O.N.Y.E.R.S.A.N.O. Via Centrada CARBONELLI 21/C

Ditta

Allegata alla dichiarazione presentata all'Ufficio Tecnico Erariale di B A R I

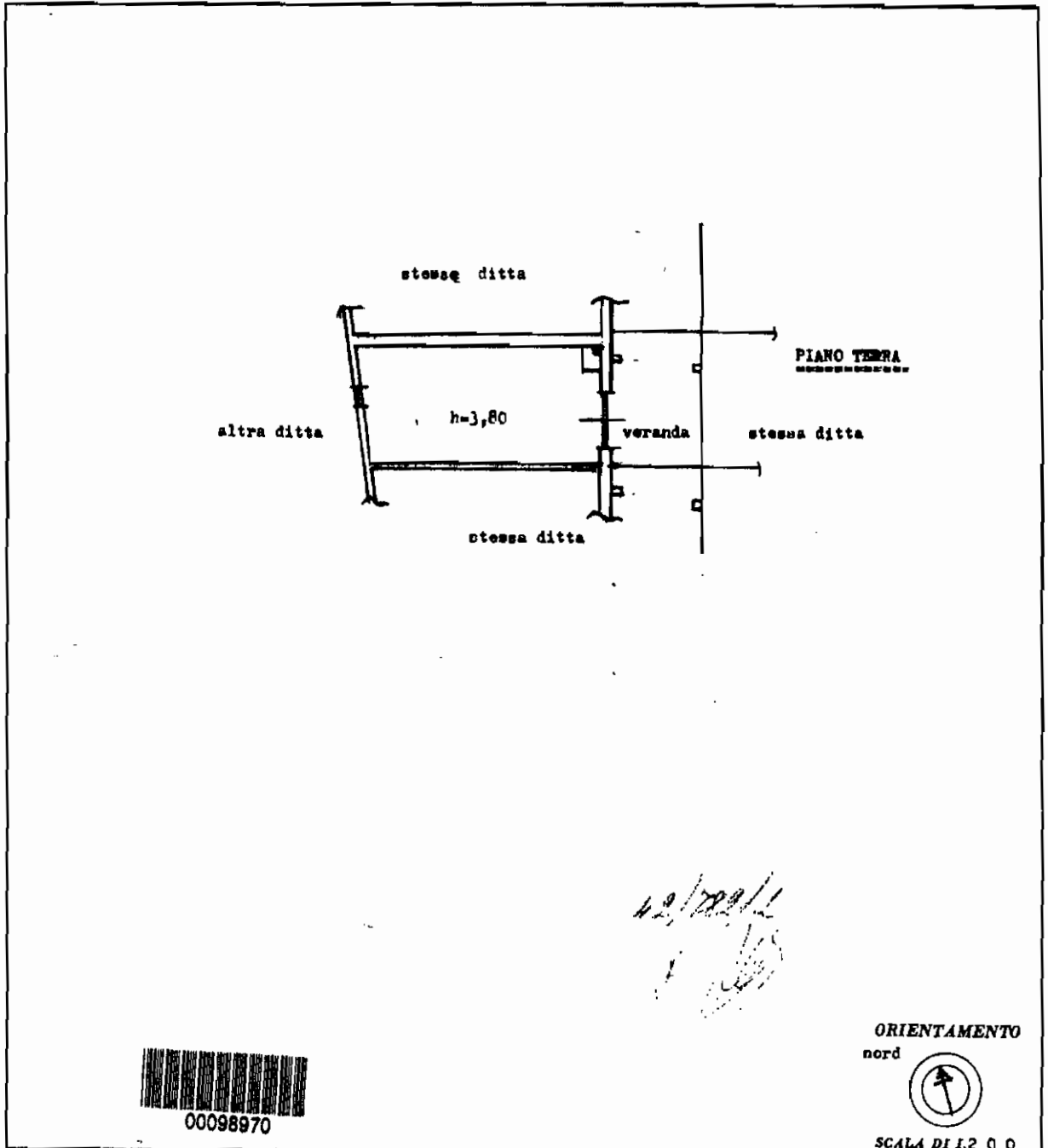

ORIENTAMENTO

nord



SCALA DI 1:200

SPAZIO RISERVATO PER LE ANNOTAZIONI D'UFFICIO

DATA

PROT. N°

69/3

Compilata dal Geom. Francesco Paolo

(Titolo, nome e cognome del tecnico)

INTINI

Iscritto all'Albo dei Geometri

della Provincia di B.A.R.I.

DATA 29/6/88

Firma:

ed. - Situazione al 13/03/2012 - Comune di CONVERSANO(CS975) - < Foglio: 42 Particella: 782 - Subalterno 2 >
BONELLI n. 21/A piano: 1;



MINISTERO DELLE FINANZE
DIREZIONE GENERALE DEL CATASTO E DEI SERVIZI TECNICI ERARIALI

Lire
200

NUOVO CATASTO EDILIZIO URBANO

(R. DECRETO-LEGGI 13 APRILE 1998, N. 66)

Planimetria dell'immobile situato nel Comune di CONVERSANO Via Contrada CARBONELLI 21 D

Ditta

Allegata alla dichiarazione presentata all'Ufficio Tecnico Erariale di

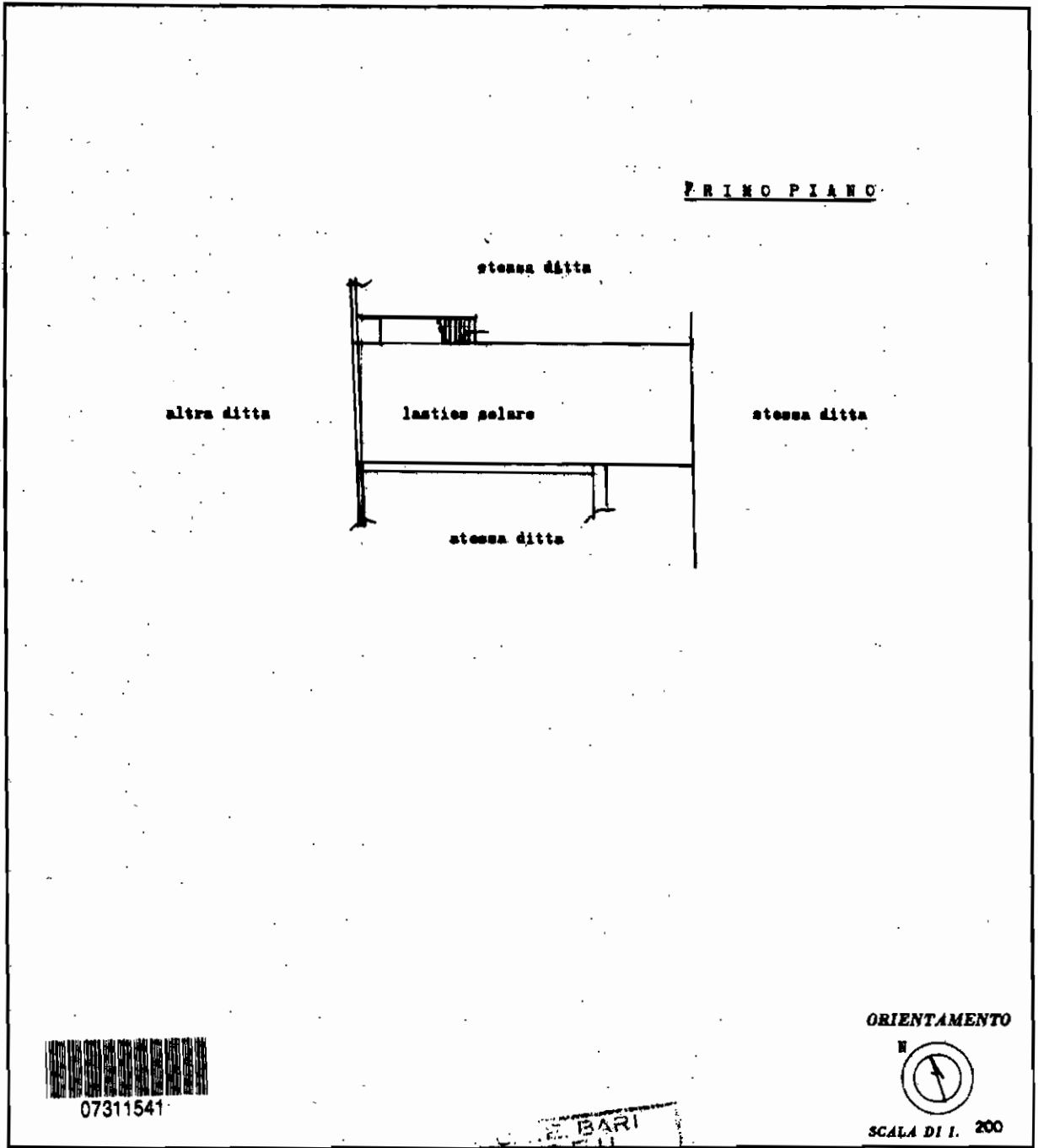

SPAZIO RISERVATO PER LE ANNOTAZIONI **NUMERO 002171**

<p>DATA</p> <p>PROT. N°</p> <p style="font-size: 1.5em; font-family: cursive;">Pt. 55,13</p>	<p>Foglio 42</p> <p>particella 782</p> <p>Sub</p> <p style="font-size: 1.5em; font-family: cursive;">[Signature]</p>	<p>Compilata dal <u>Geom. INTINI Francesca Isola</u> (Titolo, nome e cognome del tecnico)</p> <p>Inscritta all'Albo dei Geometri</p> <p>della Provincia di <u>B.A.P.</u></p> <p>DATA <u>19/4/90</u></p> <p>Firma: <u>[Signature]</u></p>
--	--	--

Catasto - Situazione al 13/03/2012 - Comune di CONVERSANO(C975) - < Foglio: 42 Particella: 782 - Subalterno 6 >
ARBONELLI n. 21 piano: 1;