

MODULARIO  
F. - Cat. S. T. - 315



MINISTERO DELLE FINANZE  
DIREZIONE GENERALE DEL CATASTO E DEI SERVIZI TECNICI ERARIALI  
**NUOVO CATASTO EDILIZIO URBANO**

Mod. B (Nuovo Catasto Edilizio Urbano)

Lire  
20

(R. DECRETO-LEGGE 18 APRILE 1939, N. 652)

Planimetria dell'immobile situato nel Comune di PALO DEL COLLE Via TRAVERSA VIA VITTORIO VENETO

Ditta .....

Allegata alla dichiarazione presentata all'Ufficio Tecnico Erariale di BAR I

**II° PIANO**

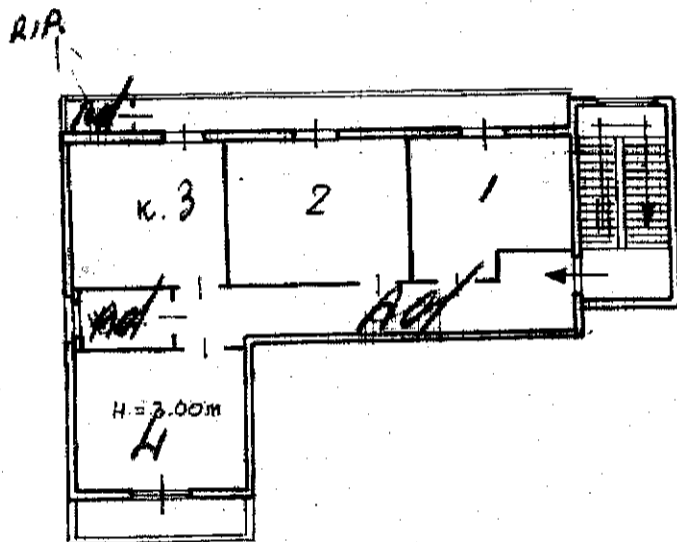

TRAV. DI VIA VITT. VENETO  
STRADA PRIVATA

29/575/8



06860787

ORIENTAMENTO



SCALA DI 1:200

Catasto del Fabbricati - Situazione al 17/02/2022 - Comune di PALO DEL COLLE (GG) - Foglio 29 Particella 575 Subalterno 8

SPAZIO RISERVATO PER LE ANNOTAZIONI D'UFFICIO 281

DATA  
PROT. N°

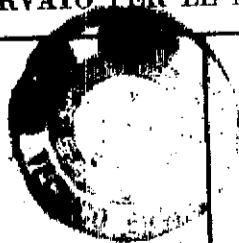

ACCETTABILE

*J. Gatti*

Compilata dall' Ing. FILIPPO GATTI  
(Titolo, nome e cognome del tecnico)

Iscritto all'Albo degli ingegneri  
della Provincia di BAR I

DATA 27-11-1970

Firma: *ing. Filippo Gatti*