



TRIBUNALE DI BARI

SEZIONE SECONDA CIVILE EE. II.

**Procedimento esecuzione immobiliare
n. 428/2018 R.G.**

T R A

**BANCA DI CREDITO COOPERATIVO DI
ALBEROBELLO E SAMMICHELE DI BARI**

Contro



RILIEVO FOTOGRAFICO





Figura 1: Vista edificio in Putignano alla via G. Laterza (ingresso locale)



Figura 2: Vista edificio in Putignano alla via G. Laterza (prospetto principale)



Figura 3: Vista interno locale commerciale in Putignano alla via G. Laterza n. 15



Figura 4: Vista interno locale commerciale in Putignano alla via G. Laterza n. 15



Figura 5 – 6: Vista interno locale commerciale in Putignano alla via G. Laterza n. 15

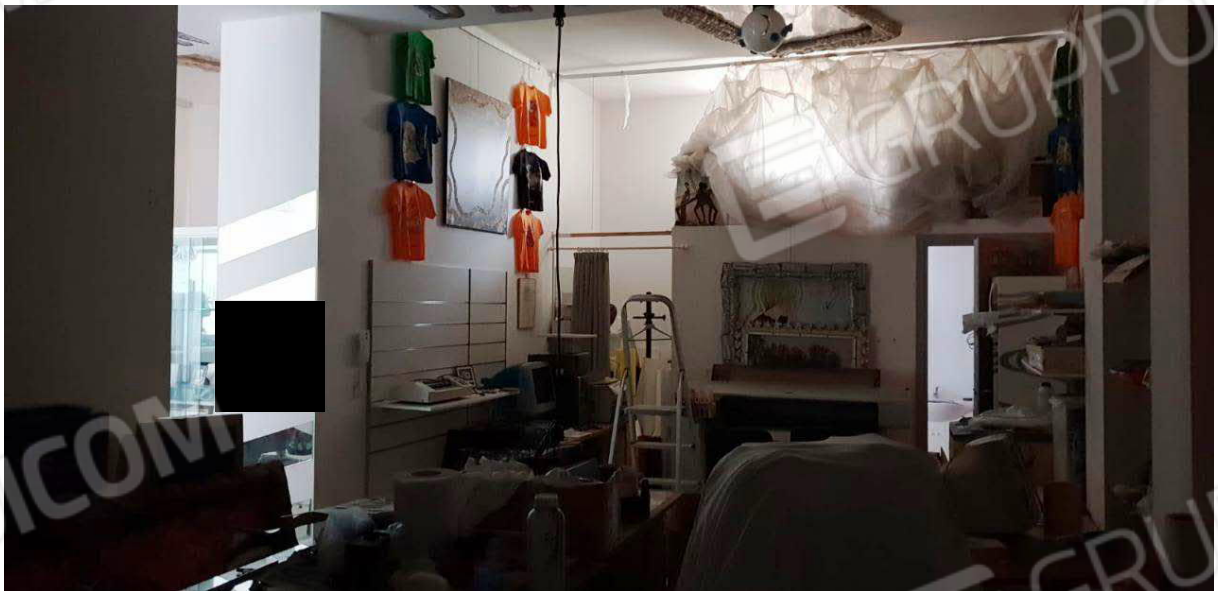

Figura 7: Vista interno W.C. – locale commerciale in Putignano alla via G. Laterza n. 15