

**TRIBUNALE DI BARI II SEZIONE CIVILE UFFICIO ESECUZIONE IMMOBILIARE
PROCEDIMENTO N 378/2021 RG.
IL GIUDICE DELL'ESECUZIONE DOTT.SSA MARINA CAVALLO**

DOCUMENTAZIONE FOTOGRAFICA BOX AUTO UBICATO A BARI VIA F.E. SILVESTRI N.22 PIANO S1

individuazione dell'immobile

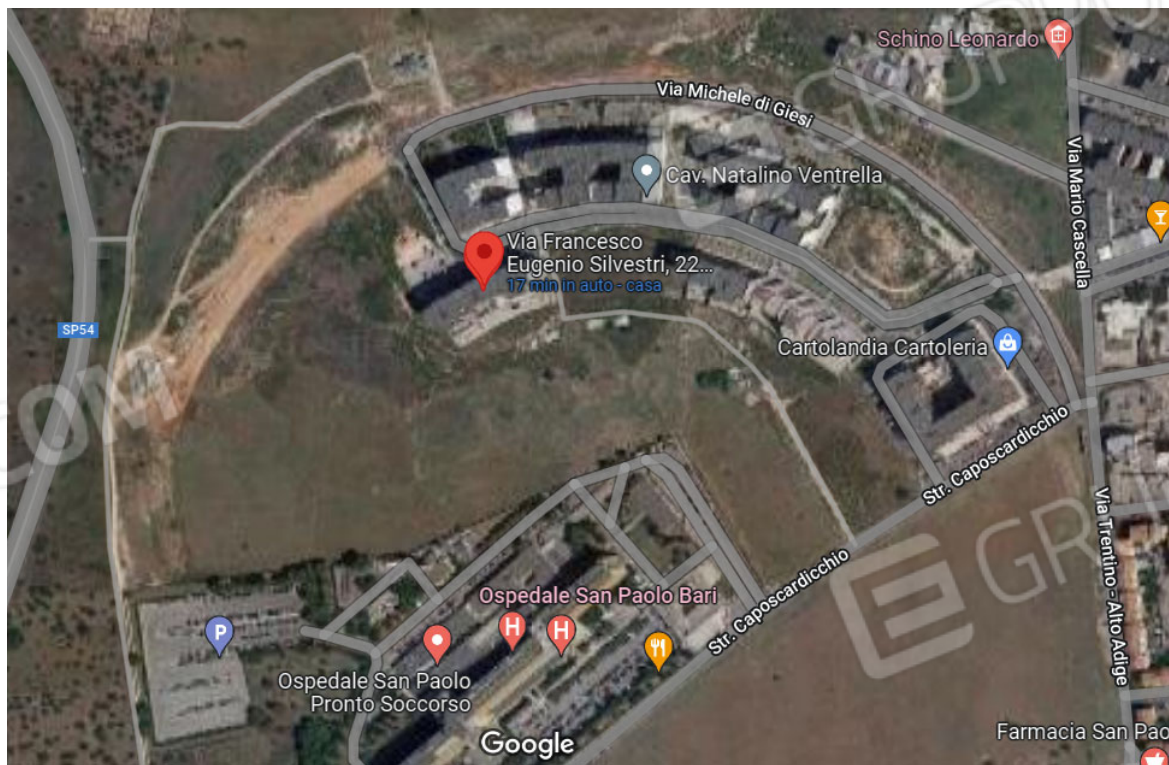



FOTO 1 RAMPA D'ACCESSO





FOTO 2 VISTA ESTERNO

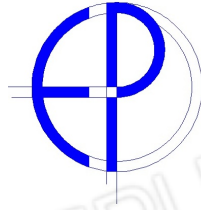



FOTO 3 VISTA INTERNA

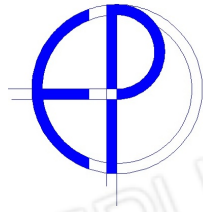
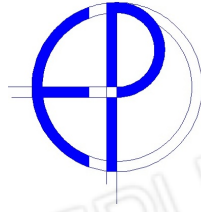

IL CTU

ING. EMANUELE PALELLA