

**Agenzia del Territorio  
CATASTO FABBRICATI  
Ufficio Provinciale di  
Bari**

Dichiarazione protocollo n. BA0609765 del 14/12/2009

Planimetria di u.i.u. in Comune di Bari

Strada Rurale Capo Scardicchio

civ. 22

Identificativi Catastali:

Sezione:  
Foglio: 16  
Particella: 596  
Subalterno: 28

Compilata da:  
Giordano Lucio  
Iscritto all'albo:  
Ingegneri

Prov. Bari

N. 3776

Scheda n. 1

Scala 1:200

## PRIMO PIANO INTERRATO

H = 2,80 m

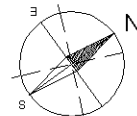
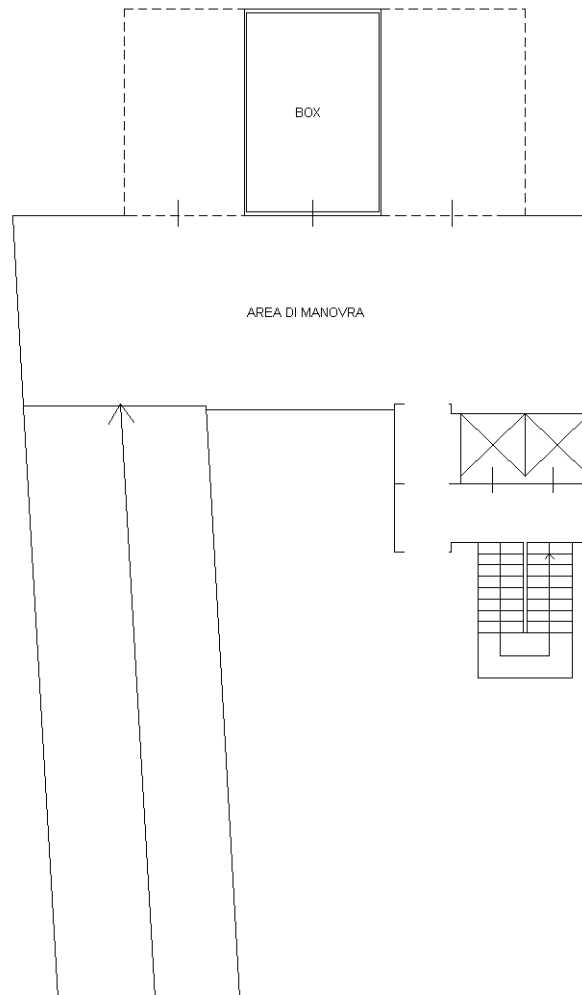

Ultima planimetria in atti

**Agenzia del Territorio  
CATASTO FABBRICATI  
Ufficio Provinciale di  
Bari**

ELABORATO PLANIMETRICO	
Compilato da: Girone Michele	
Iscritto all'albo: Geometri	
Prov. Bari	N. 3570

Comune di Bari	Protocollo n. BA0465596 del 04/10/2011
Sezione: Foglio: 16 Particella: 596	Tipo Mappale n. del
Dimostrazione grafica dei subalterni	Scala 1 : 500

**PIANO INTERRATO**

II TRAVERSA STRADA CAPO  
SCARDICCHIO

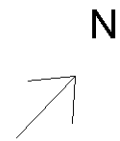
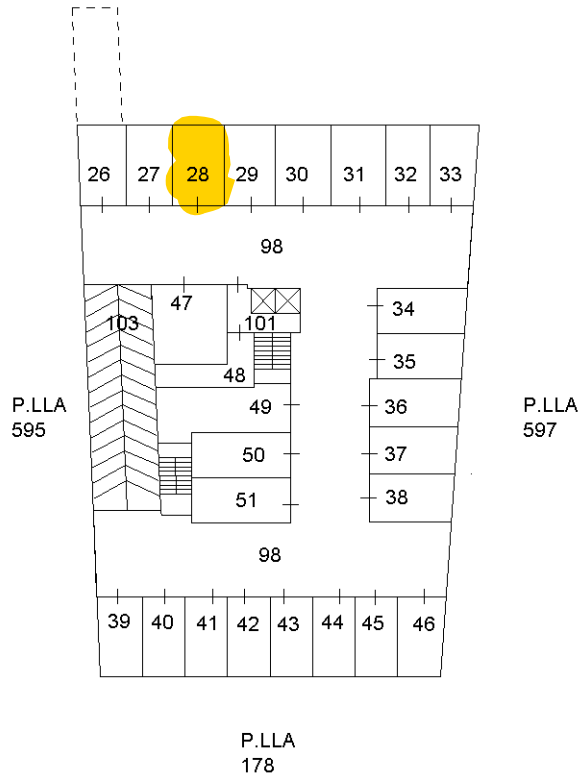

Planimetria non attuale