

**Agenzia del Territorio
CATASTO FABBRICATI**
Ufficio provinciale di
Bari

Dichiarazione protocollo n. BA0525823 del 19/10/2010
Planimetria di u.i.u. in Comune di Bitonto
Strada Provinciale Mariotto-mellitto Km 11,300 civ.

Identificativi Catastali:
Sezione: 128
Foglio: 90
Particella: 90
Subalterno: 1

Compilata da:
Morea Emanuele
Iscritto all'albo:
Geometri
Prov. Bari N. 2787

Scheda n. 18
Scala 1: 2000

PLANIMETRIA GENERALE

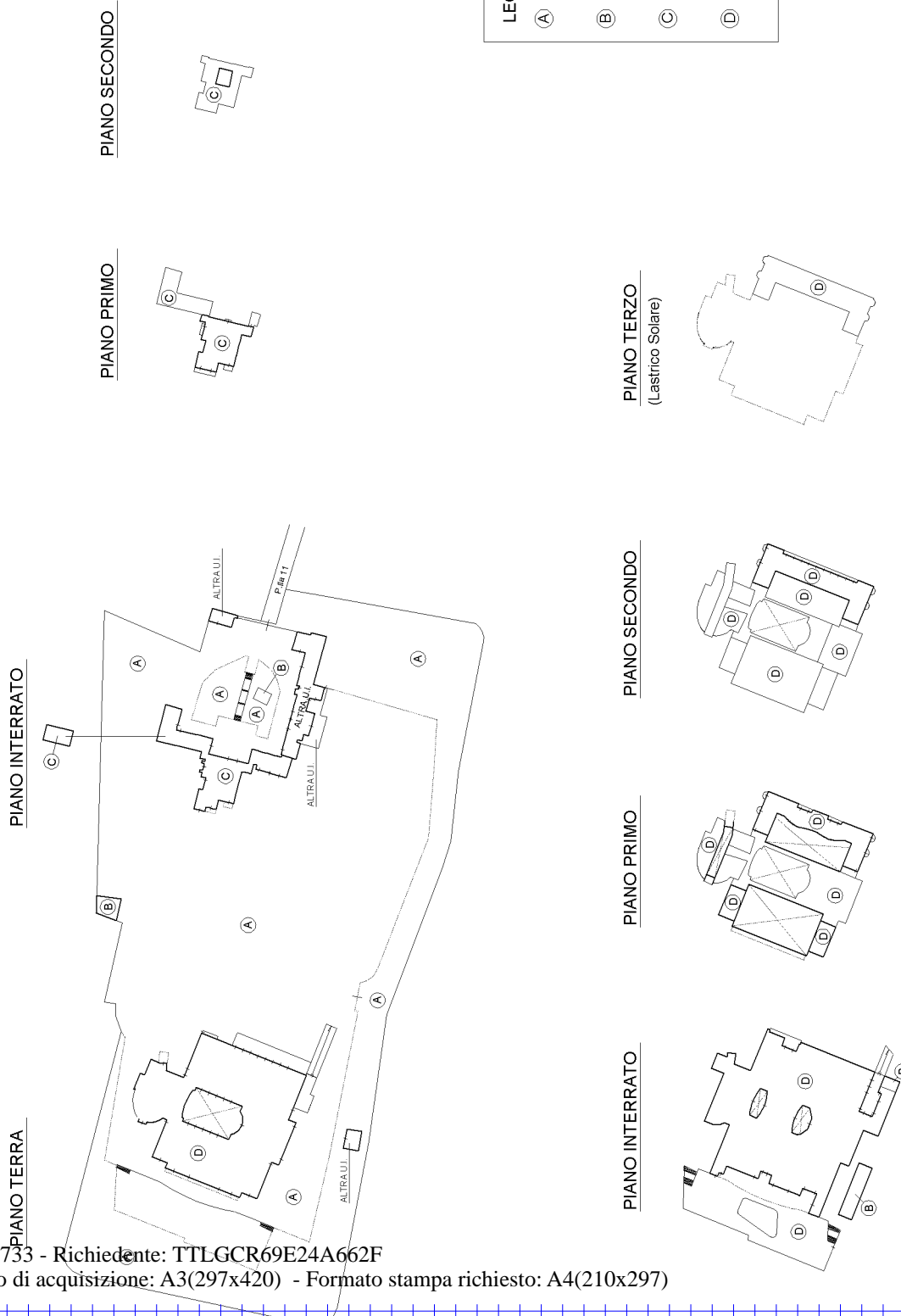

Ultima planimetria in atti

Agenzia del Territorio
CATASTO FABBRICATI
Ufficio provinciale di
Bari

Dichiarazione protocollo n. BA0525823 del 19/10/2010
Planimetria di u.i.u. in Comune di Bitonto
Strada Provinciale Mariotto-mellitto Km 11,300 civ.

Identificativi Catastali:
Sezione: 128
Foglio: 90
Particella: 90
Subalterno: 1

Compilata da:
Morea Emanuele
Iscritto all'albo:
Geometri
Prov. Bari N. 2787

Scheda n. 28
Scala 1:1000

RIF. PLANIMETRIA GENERALE "A"

PIANO TERRA

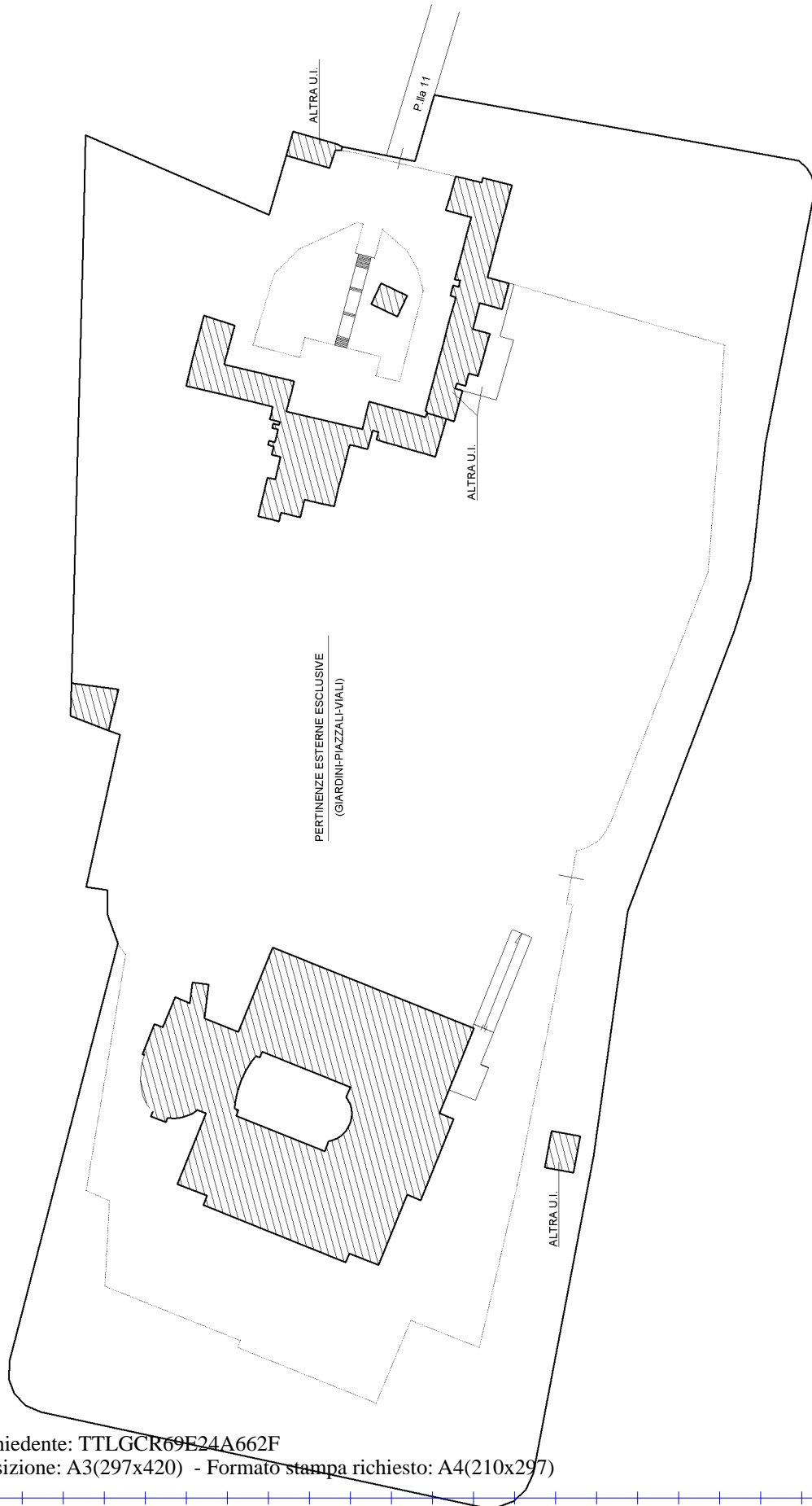

**Agenzia del Territorio
CATASTO FABBRICATI**
Ufficio provinciale di
Bari

Dichiarazione protocollo n. BA0525823 del 19/10/2010
Planimetria di u.i.u. in Comune di Bitonto
Strada Provinciale Mariotto-mellitto Km 11,300 civ.

Identificativi Catastali:
Sezione: 128
Foglio: 90
Particella: 90
Subalterno: 1

Compilata da:
Morea Emanuele
Iscritto all'albo:
Geometri
Prov. Bari N. 2787

Scheda n. 38
Scala 1: 500

RIF. PLANIMETRIA GENERALE "A-B-C"

PIANTA PIANO TERRA

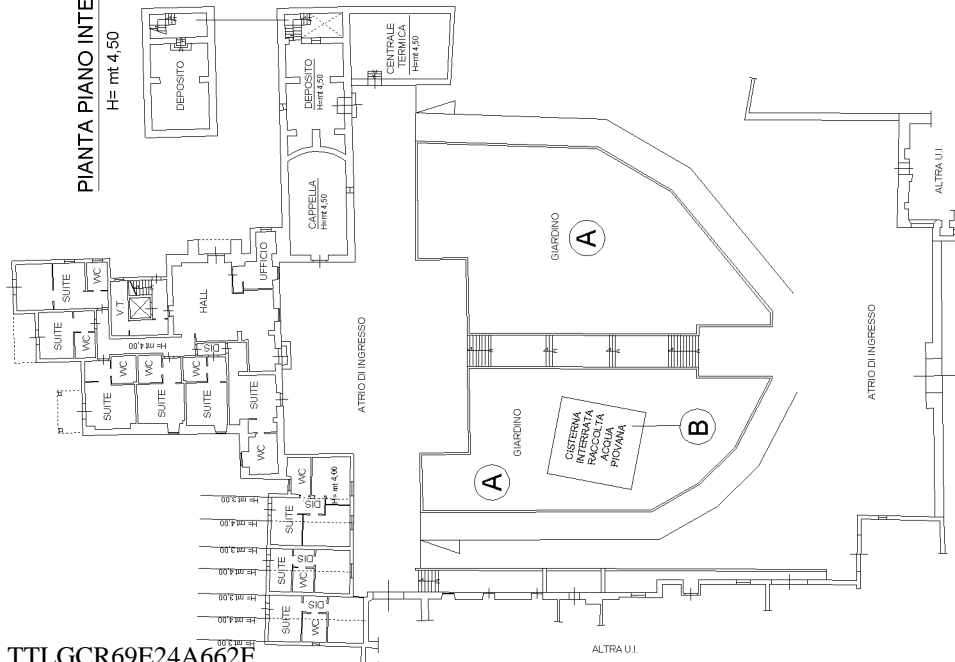

PIANTA PIANO INTERRATO
H= mt 4,50

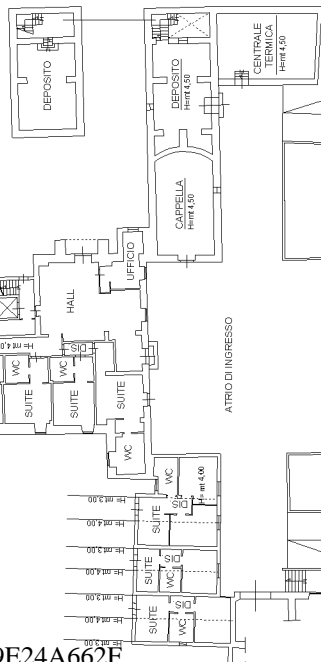

PIANTA PIANO PRIMO
H= mt 3,50

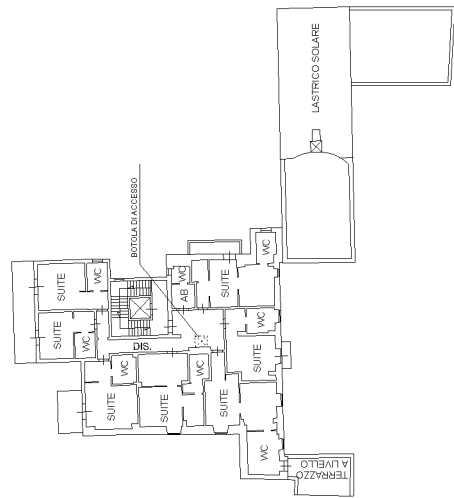

PIANTA PIANO SECONDO
H= mt 4,30

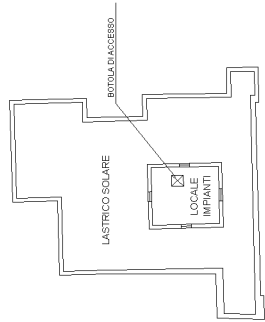

Agencia del Territorio
CATASTO FABBRICATI
Ufficio provinciale di
Bari

Dichiarazione protocollo n. BA0525823 del 19/10/2010
Planimetria di u.i.u. in Comune di Bitonto
Strada Provinciale Mariotto-mellitto Km 11,300 civ.

Identificativi Catastali:
Sezione: 128
Foglio: 90
Particella: 90
Subalterno: 1

Compilata da:
Morea Emanuele
Iscritto all'albo:
Geometri
Prov. Bari
N. 2787

Scheda n. 48
Scala 1: 500

RIF. PLANIMETRIA GENERALE "B-D"

PIANTA PIANO INTERRATO

H= mt 3,20

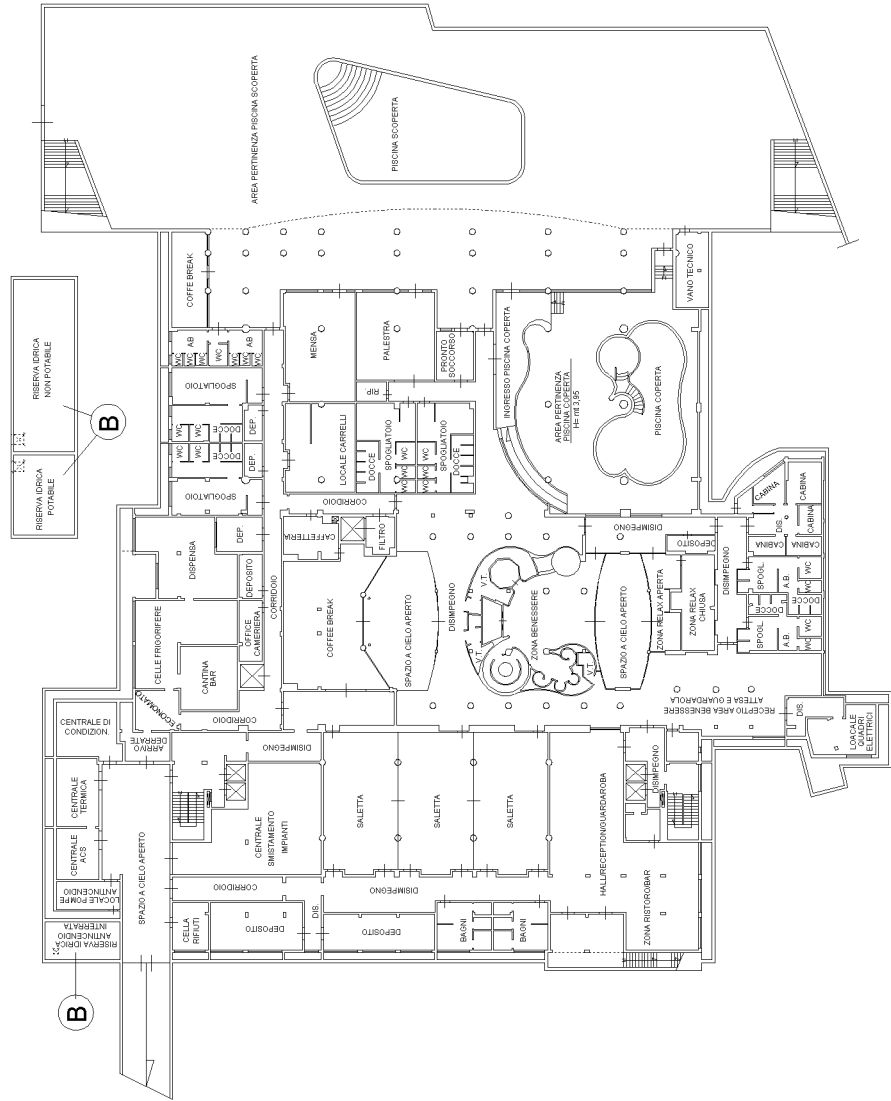

Catasto dei Fabbricati - Situazione al 20/10/2018 - Comune di BITONTO (A893) - Foglio: 128 - Particella: 90 - Subalterno: 1
STRADA PROVINCIALE MARIOTTO-MELLITTO KM 11,300 piano: S1-T-1-2-3;

Agenzia del Territorio
CATASTO FABBRICATI
 Ufficio provinciale di
Bari

Dichiarazione protocollo n. BA0525823 del 19/10/2010
 Planimetria di u.i.u. in Comune di Bitonto
 Strada Provinciale Mariotto-mellitto Km 11,300 civ.

Identificativi Catastali:
 Sezione: 128
 Particella: 90
 Subalterno: 1

Compilata da:
 Morea Emanuele
 Iscritto all'albo:
 Geometri
 Prov. Bari N. 2787

Scheda n. 58
 Scala 1: 500

RIF. PLANIMETRIA GENERALE "D"

PIANTA PIANO TERRA
 H= mt 3.00

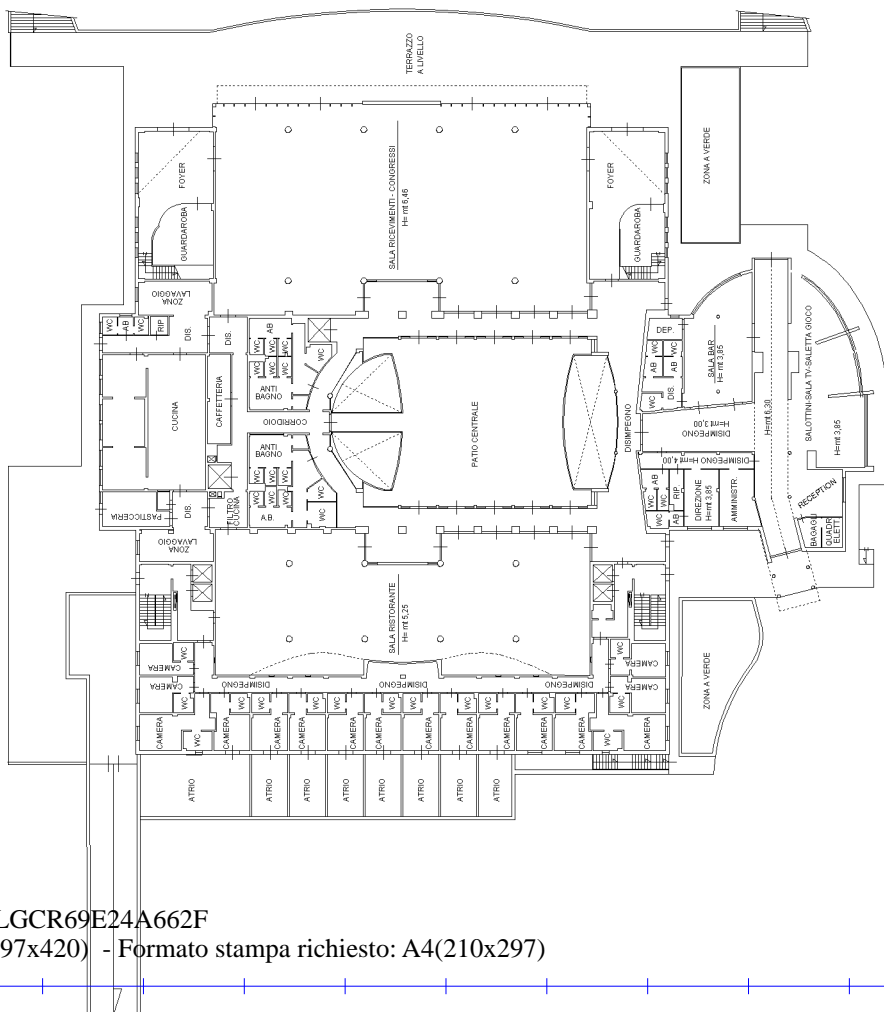

PIANTA PIANO PRIMO
 H= mt 3.00

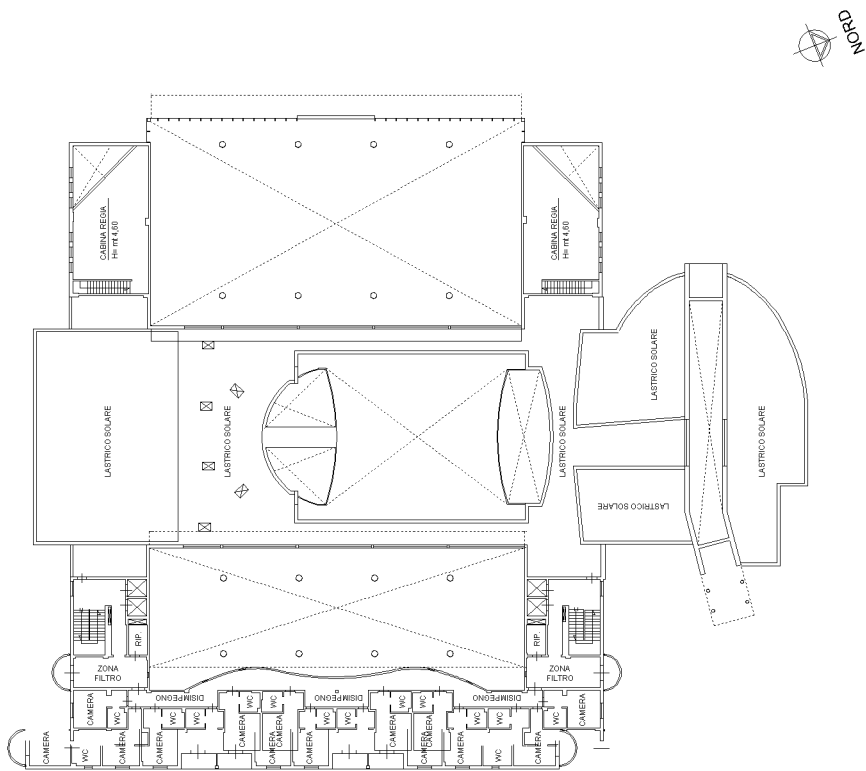

**Agenzia del Territorio
CATASTO FABBRICATI**
Ufficio provinciale di
Bari

Dichiarazione protocollo n. BA0525823 del 19/10/2010
Planimetria di u.i.u. in Comune di Bitonto
Strada Provinciale Mariotto-mellitto Km 11,300 civ.

Identificativi Catastali:
Sezione: 128
Foglio: 90
Particella: 90
Subalterno: 1

Compilata da:
Morea Emanuele
Iscritto all'albo:
Geometri
Prov. Bari
N. 2787

Scheda n. 68
Scala 1: 500

RIF. PLANIMETRIA GENERALE "D"

PIANTA PIANO SECONDO

H= mt 3,00

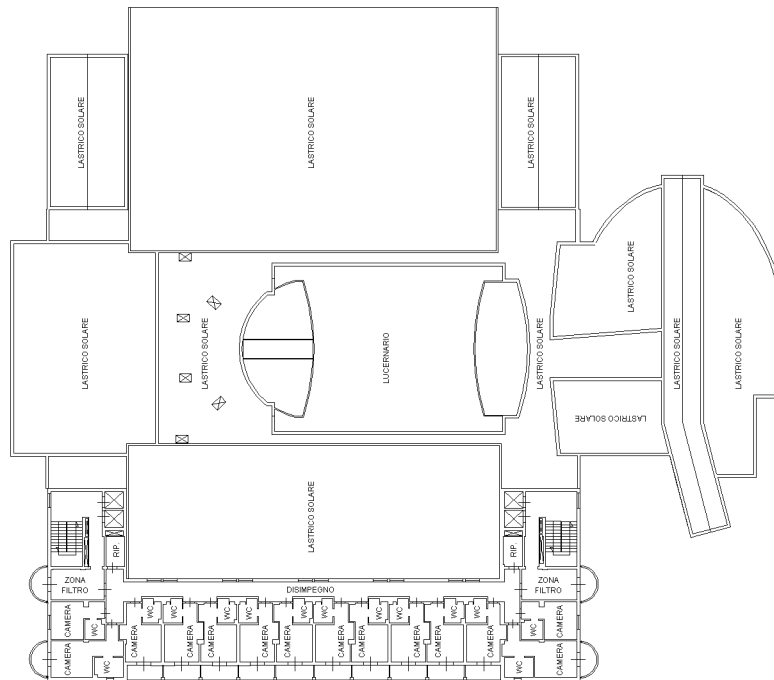

PIANTA PIANO TERZO

(Lasterico Solare)

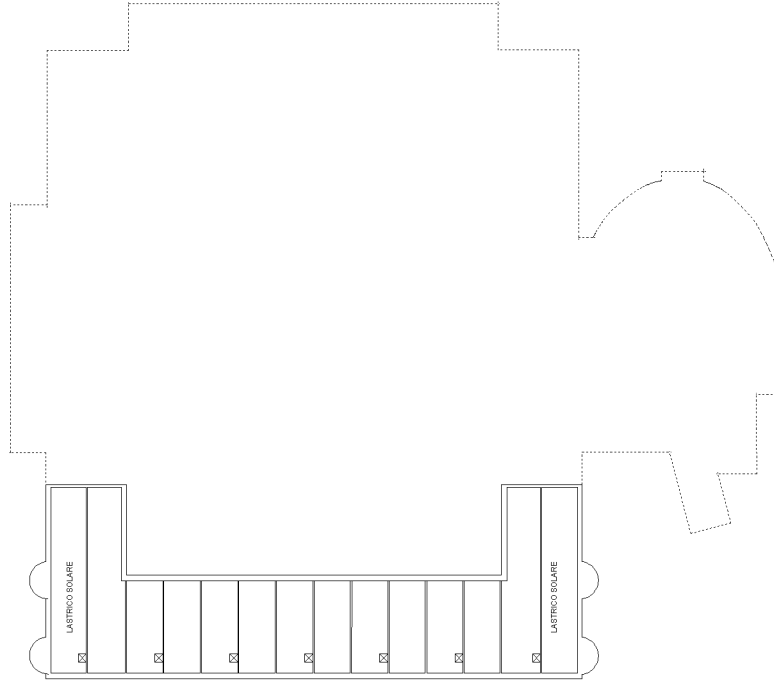

**Agenzia del Territorio
CATASTO FABBRICATI
Ufficio Provinciale di
Bari**

Dichiarazione protocollo n. BA0525824 del 19/10/2010

Planimetria di u.i.u. in Comune di Bitonto

Strada Provinciale Mariotto-mellitto Km 11,300

civ.

Identificativi Catastali:

Sezione:
Foglio: 128
Particella: 90
Subalterno: 2

Compilata da:
Morea Emanuele

Iscritto all'albo:
Geometri

Prov. Bari

N. 2787

Scheda n. 1 Scala 1:200

PIANTA PIANO TERRA

H= mt 3,50

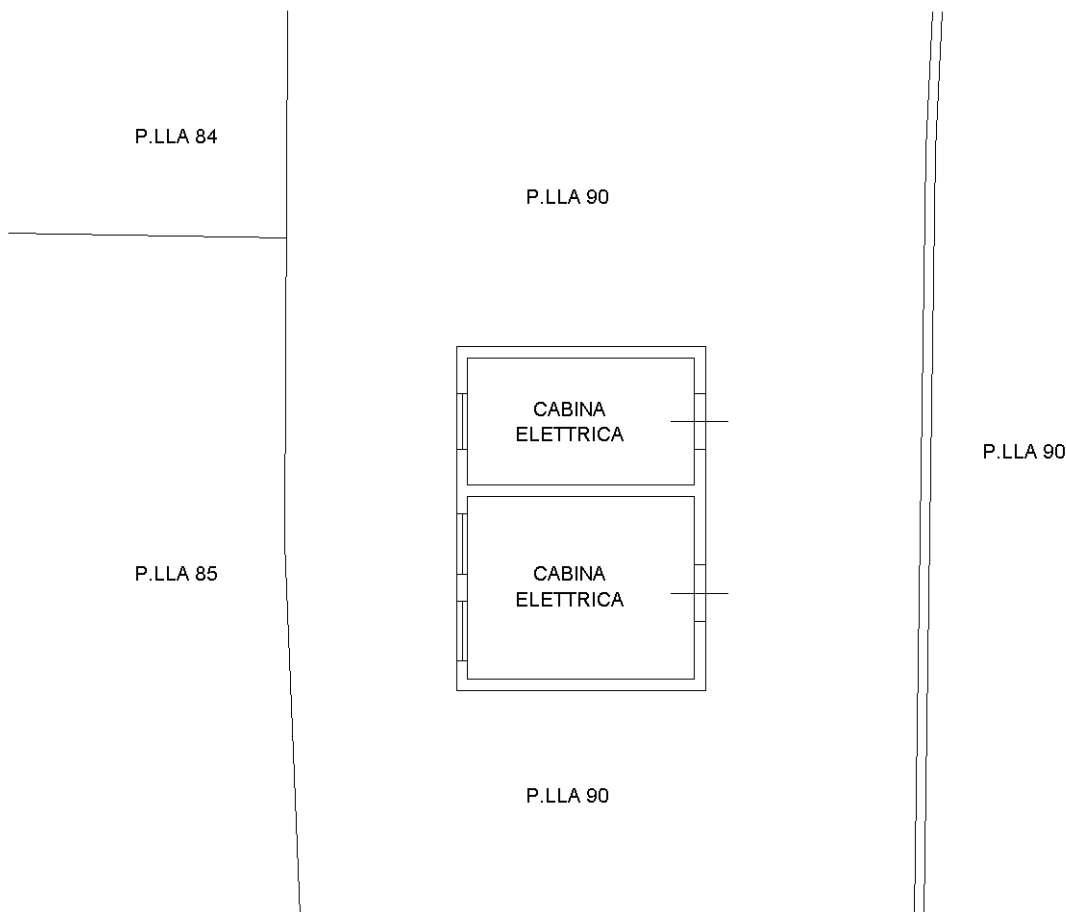

Catasto dei Fabbricati - Situazione al 20/10/2018 - Comune di BITONTO (A893) - < Foglio: 128 - Particella: 90 - Subalterno: 2 >
STRADA PROVINCIALE MARIOTTO-MELLITTO KM 11,300 piano: T;

Ultima planimetria in atti

**Agenzia del Territorio
CATASTO FABBRICATI
Ufficio Provinciale di
Bari**

Dichiarazione protocollo n. BA0525849 del 19/10/2010

Planimetria di u.i.u. in Comune di Bitonto

Strada Provinciale Mariotto-mellitto Km 11,300

civ.

Identificativi Catastali:

Sezione:

Foglio: 128

Particella: 90

Subalterno: 3

Compilata da:
Morea Emanuele

Iscritto all'albo:
Geometri

Prov. Bari

N. 2787

Scheda n. 1

Scala 1:500

PIANTA PIANO TERRA

H= mt 3,50

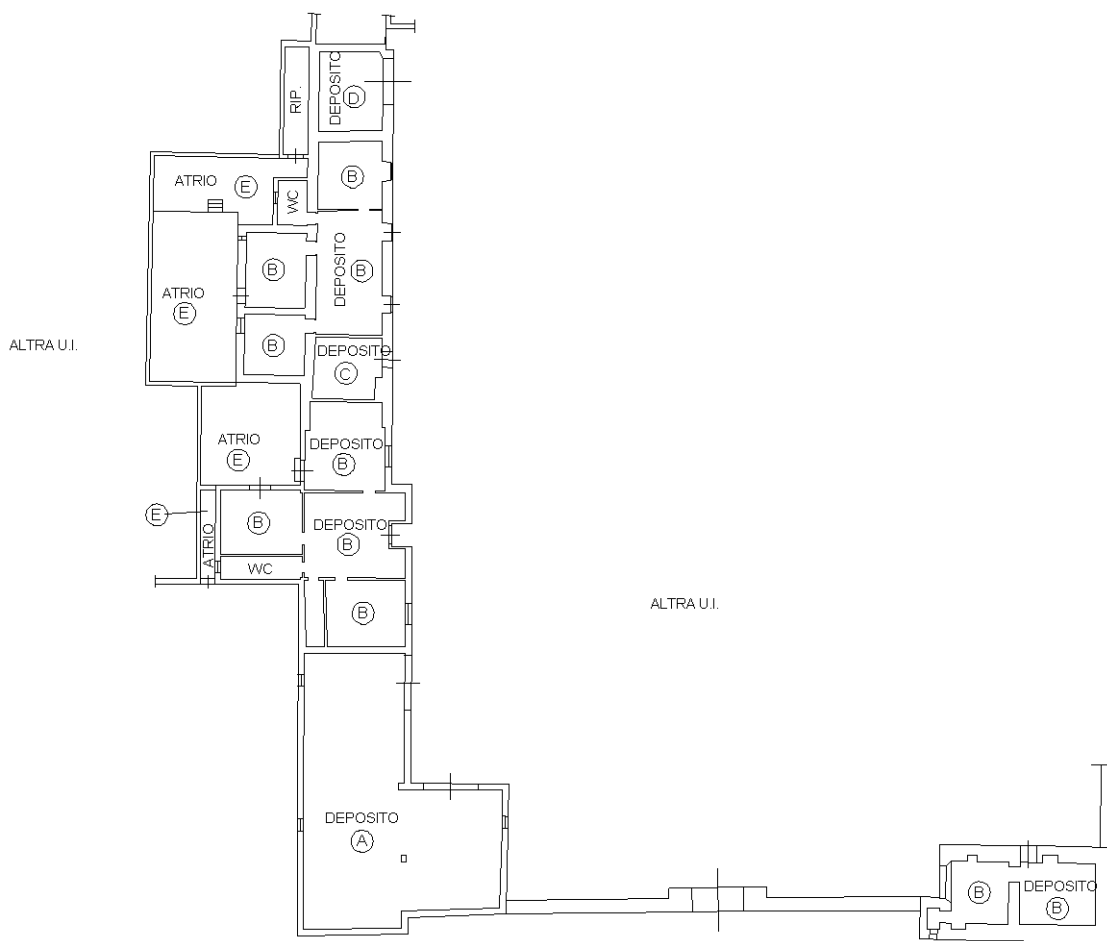

LEGENDA

- (A) DEPOSITO ATTREZZATURE
- (B) DEPOSITO PRODOTTI AGRICOLI VARI
- (C) DEPOSITO FITO-FARMACI
- (D) DEPOSITO MERCI
- (E) ATRIO PERTINENZIALE

Ultima planimetria in atti

Catasto dei Fabbricati - Situazione al 22/10/2018 - Comune di BITONTO (A893) - < Foglio: 128 - Particella: 90 - Subalterno: 3 >
STRADA PROVINCIALE MARIOTTO-MELLITTO KM 11,300 piano: T;

