

MODULARIO
F. - Cat. S. T. - 315



MINISTERO DELLE FINANZE
DIREZIONE GENERALE DEL CATASTO E DEI SERVIZI TECNICI ERARIALI

Mod. B (Nuovo Catasto Edilizio Urbano)

NUOVO CATASTO EDILIZIO URBANO

Lire
20

(R. DECRETO-LEGGE 13 APRILE 1939, N. 632)

Planimetria dell'immobile situato nel Comune di PUTIGNANO Via di nuova costruzione

Ditta

Allegata alla dichiarazione presentata all'Ufficio Tecnico Erariale di B A R I

22+15 = spessore MM 37

piano 4° Scala B int 14

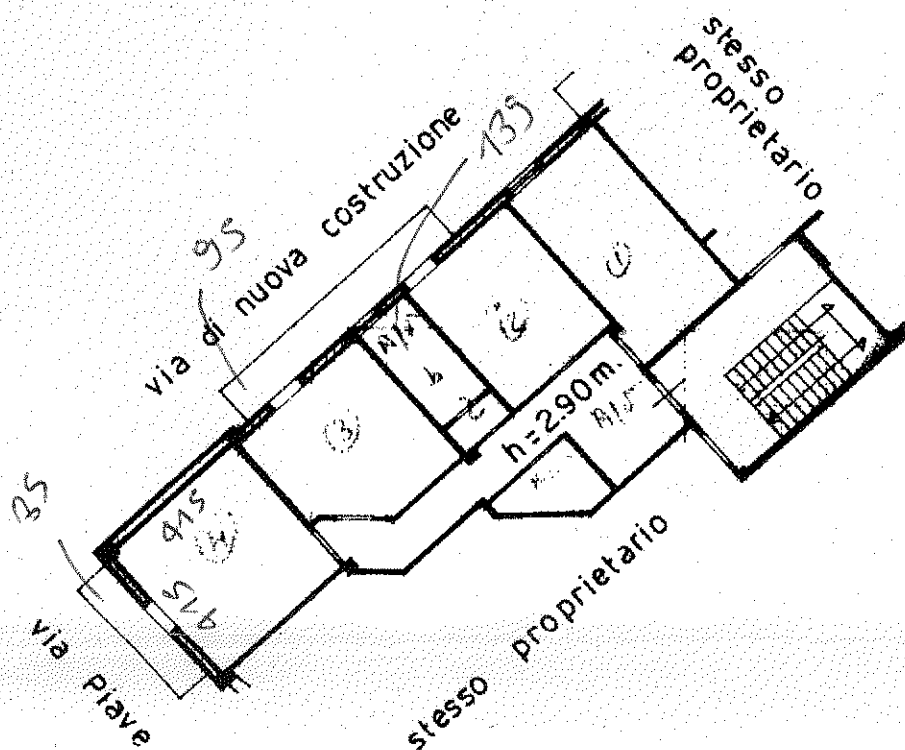

CONTRIB. MARCA GIOTTO
VERSAM. IN O/O N° 1/4000
di 300 del 23-1-1970 n° 150



ORIENTAMENTO

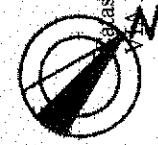

SCALA DI 1:200

SPAZIO RISERVATO PER LE ANNOTAZIONI D'UFFICIO

DATA
PROT. N°



Compilata dal Geom. Francesco DALENA
(Titolo, nome e cognome del tecnico)

Iscritto all'Albo dei geometri
della Provincia di B A R I
DATA Putignano, li 1 aprile 1970

Firma: *Francesco Dalena*

MODULARIO
F. Cat. S. P. - 315



MINISTERO DELLE FINANZE
DIREZIONE GENERALE DEL CATASTO E DEI SERVIZI TECNICI ERARIALI

Mod. B (Nuovo Catasto Edilizio Urbano)

NUOVO CATASTO EDILIZIO URBANO

Lire
20

(R. DECRETO-LEGGE 13 APRILE 1939, N. 652)

Planimetria dell'immobile situato nel Comune di PUTIGNANO Via di nuova costruzione

Ditta

Allegata alla dichiarazione presentata all'Ufficio Tecnico Erariale di B A R I

piano attico scala B int.17

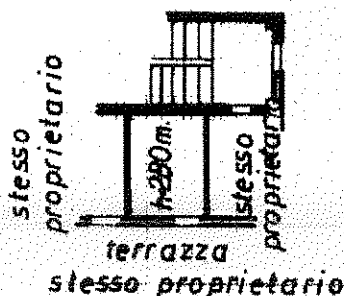

CONTRIB. MARCA GIOTTI
VERSAM. IN C/C N° 1/46840
n. 300 dell'19/11/1970 n° 154



05964267

ORIENTAMENTO

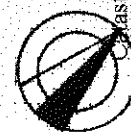

SCALA DI 1.200

Catasto dei Fabbricati - Situazione al 05/11/2018 - Comune di PUTIGNANO(H096) - Foglio: 36 Particella: 2359 - Subalterno 49 >
VIA PIVE piano: 5

SPAZIO RISERVATO PER LE ANNOTAZIONI D'UFFICIO

DATA
PROT. N°



Compilata dal Geom. Francesco DALENA
(Titolo, nome e cognome del tecnico)

Iscritto all'Albo dei geometri
della Provincia di B a r i

DATA Putignano Li, 1 aprile 1970

Firma: Francesco Dalena

MODULARIO
F. Cat. S. T. - 315



MINISTERO DELLE FINANZE

DIREZIONE GENERALE DEL CATASTO E DEI SERVIZI TECNICI ERARIALI

NUOVO CATASTO EDILIZIO URBANO

Lire
20

(R. DECRETO-LEGGE 13 APRILE 1939, N. 652)

Planimetria dell'immobile situato nel Comune di PUTIGNANO Via di nuova costruzione

Ditta

Allegata alla dichiarazione presentata all'Ufficio Tecnico Erariale di B A R I

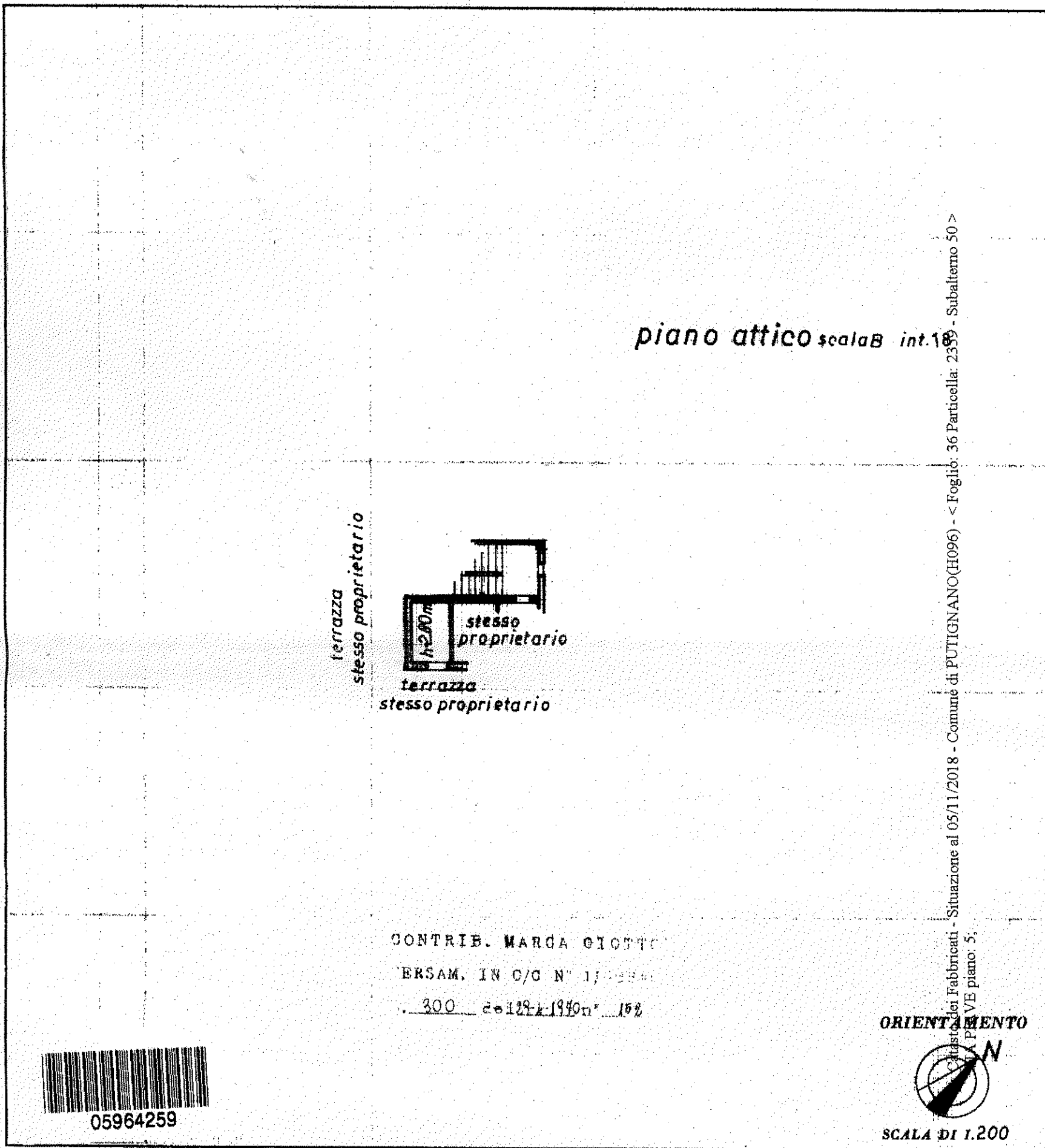

SPAZIO RISERVATO PER LE ANNOTAZIONI D'UFFICIO

DATA
PROT. N°

ISTITUTO PUTIGNANO DELLO STATO

Compilata dal Geom. Francesco DALENA
(Titolo, nome e cognome del tecnico)

Iscritto all'Albo dei geometri
della Provincia di Bari

DATA Putignano li, 1 aprile 1970

Firma: Francesco Dalena