

ELABORATO PLANIMETRICO - COMUNE DI CASSANO NURGE

Fg. 33 P.114 86

- SUB 1 - Appartamento al piano rialzato
- SUB 2 - Appartamento al piano rialzato
- SUB 3 - Appartamento al piano rialzato
- SUB 4 - Appartamento al piano rialzato
- SUB 5 - Attinenza scoperta e porticato B.C. censibile ai sub da 1 a 4
- SUB 6 - C.T. B.C. non censibile ai sub da 1 a 4
- SUB 7 - Locale serbatoio gasolio B.C. non censibile ai sub da 1 a 4
- SUB 8 - Locale al piano terra B.C. censibile ai sub da 1 a 4
- SUB 9 - Locale al piano terra B.C. censibile ai sub da 1 a 4
- SUB 10 - Ripostiglio al piano seminterrato B.C. censibile ai sub da 1 a 4

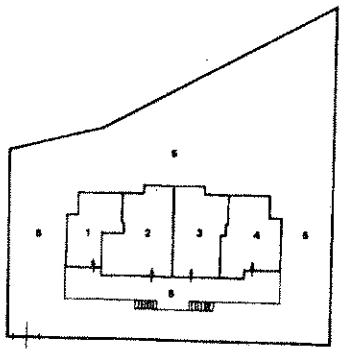
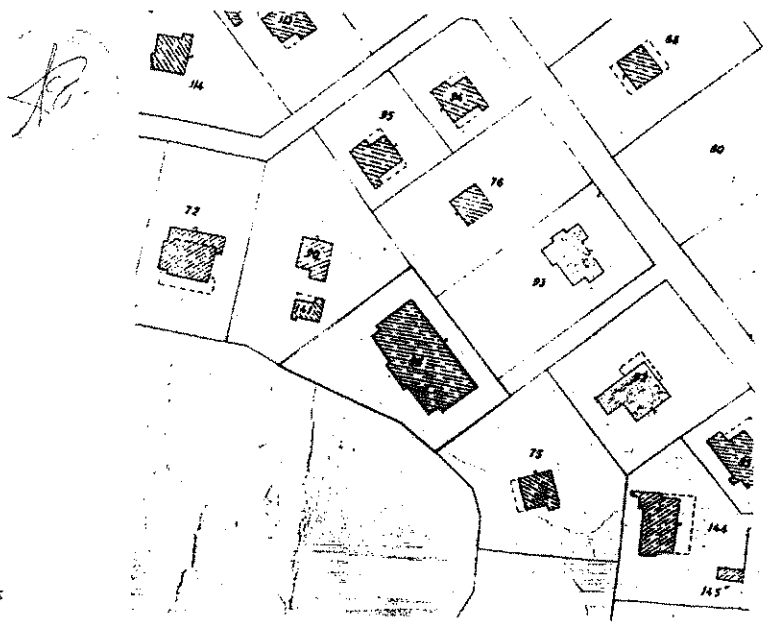

G. E. BARI
2019 290
G. E. BARI
N. C. E. U.
F 03 OTT. 1988
L'INCARICATO

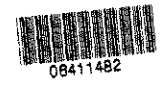

Catasto dei Fabbricati - Situazione al 01/04/2019 - Comune di CASSANO DELLE MURGE (8998) - < Foglio: 33 Particella: 86 - Elaborato planimetrico > - Sub:

MODULARIO
F. rig. rend. 487



MINISTERO DELLE FINANZE
DIREZIONE GENERALE DEL CATASTO E DEI SS.TT.EE.
CATASTO EDILIZIO URBANO (RDL 13-4-1939, n. 652)

MOD. BN (C)

LIRE
250

Planimetria di u.i.u. in Comune di CASSANO MURGE via MERCADANTE CIV.

Diano Rizzato
H = 3,20 ÷ 4,90

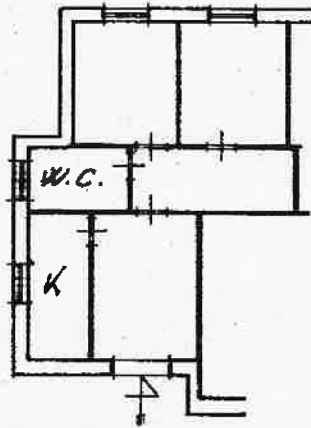

511 202

ORIENTAMENTO



06411466

Dichiarazione di N.C.
Denuncia di variazione

Compilata dal Comm. SALVATORE BARRI
(Titolo, cognome e nome)

SCALA DI 1:1

INSERVATO ALL'UFFICIO

03.07.1988

INCARICATO

Identificativi catastali 33
Data presentazione: 03/10/1988 - Data: 05/11/2018 - n. BA0260222 - Richiedente CILLO ANTONELLA - Ultima Planimetria in atti
Tot. schede: 1 Formato di acq.: A4(212x297) - data 19.3.88 Firma Salvatore Barri

Catasto Edilizio Urbano - Comune di CASSANO DELLE MURGE(B998) - < Foglio: 33 Particella: 86 - Subalterno 1 >

MODULARIO
F. rig. rand. 407



MINISTERO DELLE FINANZE
DIREZIONE GENERALE DEL CATASTO E DEI SS.TT.EE.
CATASTO EDILIZIO URBANO (RDL 13-4-1939, n. 652)

MOD. BN (1

LIRE
250

Planimetria di u.i.u. in Comune di CASSANO MURGE..... via MERCADANTE..... civ.....

Diano Risolto

H = 3,20 ÷ 4,90

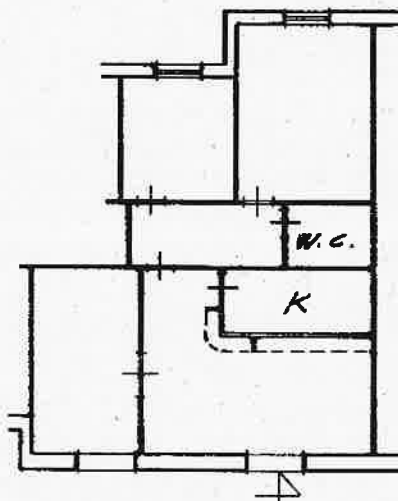

ORIENTAMENTO



SCALA DI 1:...



06411441

Dichiarazione di N.C.
Denuncia di variazione

Compilata dal Geom. SALVATORE BULICE
(Titolo, cognome e nome)

RISERVATO ALL'UFFICIO
N.C.E.U.

Identificativi catastali

Iscritto all'albo dei Geometri

F 03 OTT 1988

Data presentazione: 03/10/1988 - Data: 05/11/2018 - n. BA0260223 - Richiedente CILLO ANTONELLA - Ultima Planimetria in atti

Tot. schede fornite di q. A4(212x297) - Fatt. di scala: 1:1

data 19.9.88 Firma Tullio Polig

INCARICATO

Catasto Edilizio Urbano - Comune di CASSANO DELLE MURGE(B998) - < Foglio: 33 Particella: 86 - Subalterno 2 >

MODULARIO
F. rig. rend. 487



MINISTERO DELLE FINANZE
DIREZIONE GENERALE DEL CATASTO E DEI SS.TT.EE.
CATASTO EDILIZIO URBANO (RDL 13-4-1939, n. 652)

MOD. BN (1)

LIRE
250

Planimetria di u.i.u. in Comune di CASSANO MURGE via MERCADANTE civ. _____

Danno Rivaluto
H = 3,20 ÷ 4,90

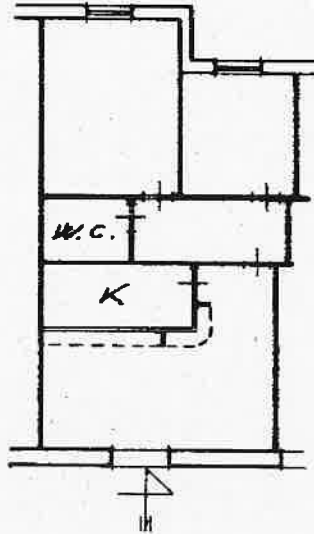

ORIENTAMENTO

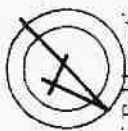

SCALA DI 1: _____



06411417

Roma - Istituto Poligrafico e Zecca dello Stato - PV

Dichiarazione di N.C.
Denuncia di variazione

Compilata dal Comm. BALICE SALVATORE
(Titolo, cognome e nome)

RISERVATO ALL'UFFICIO

Data presentazione: 03/10/1988 - Data: 05/11/2018 - n. BA0260224 - Richiedente CILLO ANTONELLA - Ultima Planimetria in atti

Tot. schede: 82 Formato di ccq.: A4(210x297) n. 2630 data 19.9.88 Firma Salvatore Balice

Stamp: U.T.E.B.A. N.C.E. F 03.011.1988

Catasto dei Fabbricati - Spese di pubblicazione al 05/11/2018 - Comune di CASSANO DELLE MURGE(B998) - < Foglio: 33 Particella: 86 - Subalterno 3 >

MODULO 10/1988
10/1988 art. 10/1



MINISTERO DELLE FINANZE

DIREZIONE GENERALE DEL CATASTO E DEI SS.TT.EE.

CATASTO EDILIZIO URBANO (RDL 13-4-1939, n. 652)

MOD.

LIRE
250

Planimetria di u.i.u. in Comune di CASSANO MURGE via MERCADANTE civ.

Plano Rilevato
 $H = 3.20 \div 4.9$

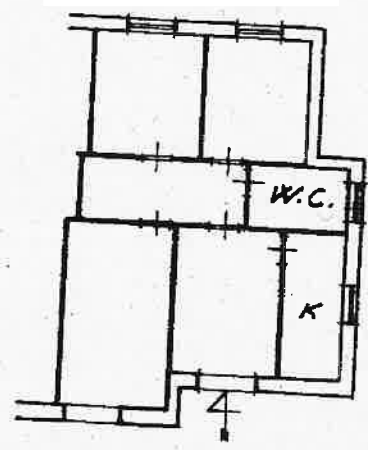

306 309



06411508

ORIENTAMENTO



SCALA DI 1: 200

Dichiarazione di N.C.
Denuncia di variazione

Compilata dal Carri... SALVATORE DANIE
(Titolo, cognome e nome)

Identificativi catastali
F. 33
n. 86 sub. 4

iscritto all'albo dei Geometri
della provincia di BARI

RESERVATO ALL'UFFICIO BARI
N. CEU

F 03.07.1988

L'INCARICATO

Catasto dei fabbricati - Situazione al 05/11/2018 - Comune di CASSANO DELLE MURGE(B998) - < Foglio: 33 Particella: 86 - Subalterno 4 >



MINISTERO DELLE FINANZE
DIREZIONE GENERALE DEL CATASTO E DEI SERVIZI TECNICI ERARIALI
NUOVO CATASTO EDILIZIO URBANO

Lire
300

Planimetria dell'immobile situato nel Comune di CASSANO MURGE Via MERCADANTE
Ditta **BENE COMUNE CONSIBALE**
Allegata alla dichiarazione presentata all'Ufficio Tecnico Erariale di **BARI**

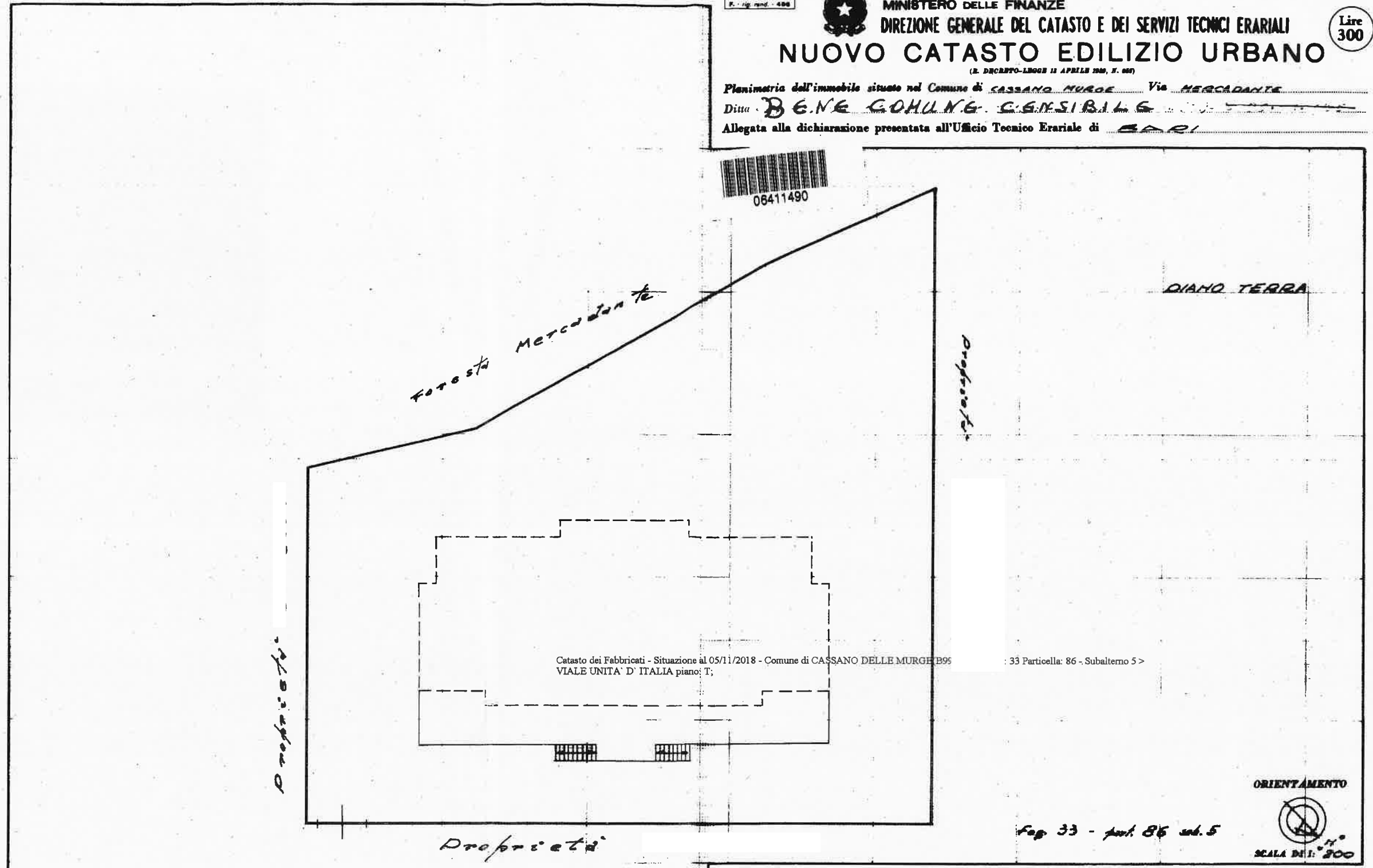
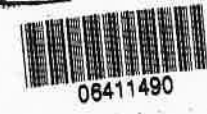

SPAZIO RISERVATO PER LE ANNOTAZIONI D'UFFICIO

DATA	TE. BARI
PROT. N°	N.C.E.U.
	F 03.0TT.1988
	L'INCARICATO

Compilata dal **Geometra**
SALVATORE BALICE
Iscritto all'Albo dei Geometri
della Provincia di Bari
data **19.9.1988**
Firma: *Salvatore Balice*

MODULARIO
F. rig. rend 467



MINISTERO DELLE FINANZE
DIREZIONE GENERALE DEL CATASTO E DEI SS.TT.EE.
CATASTO EDILIZIO URBANO (RDL 13-4-1939, n. 652)

MOD. BN (CE)

LIRE
250

Planimetria di u.i.u. in Comune di CASSANO MURGE via MERCADANTE civ.

Diano Terra



200 mq 90

ORIENTAMENTO



SCALA DI



06411524

Dichiarazione di N.C.
Denuncia di variazione

Compilata dal Geom. SALVATORE POLIZI
(Titolo, cognome e nome)

RISERVATO ALL'UFFICIO

U. T. E. B. A. R.
N. C. E. U.

Data presentazione: 03/10/1988 - Data: 05/11/2018 - n. BA0260231 - Richiedente CILLO ANTONELLA - Ultima Planimetria in atti
Tot. schede: 1 Formato di app: A4(213x297) a 2071a Prov. di scala: 1:1 n. 86 sub 8

Iscritto all'albo dei Geometri
Geom. SALVATORE POLIZI
data 19.9.88 Firma Salvatore Polizi

03. OTT. 1988

INCADICATA

Comune di CASSANO DELLE MURGE(B998) - < Foglio: 33 Particella: 86 - Subalterno 8 >

MODULARIO
F. rig. rend. 487



MINISTERO DELLE FINANZE
DIREZIONE GENERALE DEL CATASTO E DEI SS.TT.EE.
CATASTO EDILIZIO URBANO (RDL 13-4-1939, n. 652)

MOD. BN (CI)

LIRE
250

Planimetria di u.i.u. in Comune di CASSANO MURGE via MERCADANTE CIV.

D'oro Terra

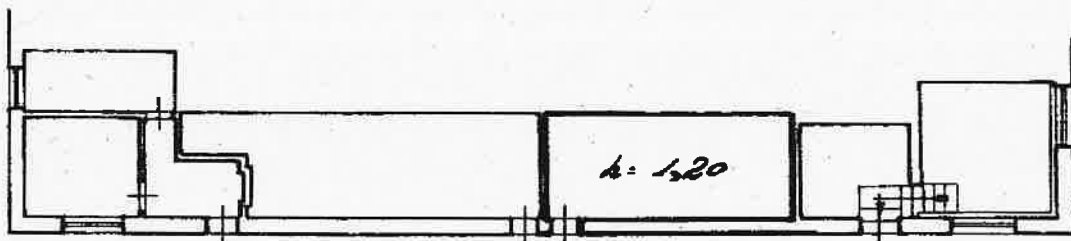

06411516

ORIENTAMENTO



SCALA DI

Dichiarazione di N.C.
Denuncia di variazione

Compilata da Geom. SALVATORE BALICE
(Titolo, cognome e nome)

RISERVATO ALL'UFFICIO

U.T.E. BARI
N.C.E.U.

Identificativi catastali

Iscritto all'albo dei Geometri

Data presentazione: 03/10/1988 - Data: 05/11/2018 - n. BA0260233 - Richiedente CILLO ANTONELLA - Ultima Planimetria in atti

Tot. schede: 1 - Formato di acc.: A4(212x297) - Prov. di BARI - n. 2830

data 19.9.1988 Firma Salvatore Balice

03 OTT. 1988

Catasto dei fabbricati - Situazione al 05/11/2018 - Comune di CASSANO DELLE MURGE(B998) - < Foglio: 33 Particella: 86 - Subalterno 9 >

MODULARIO
F. rig. rend. 487



MINISTERO DELLE FINANZE
DIREZIONE GENERALE DEL CATASTO E DEI SS.TT.EE.
CATASTO EDILIZIO URBANO (RDL 13-4-1939, n. 652)

MOD. BN (CEU)

LIRE
250

Planimetria di u.i.u. in Comune di CASSANO MURGE via MERCANTE CIV.

Piano Seminterrato

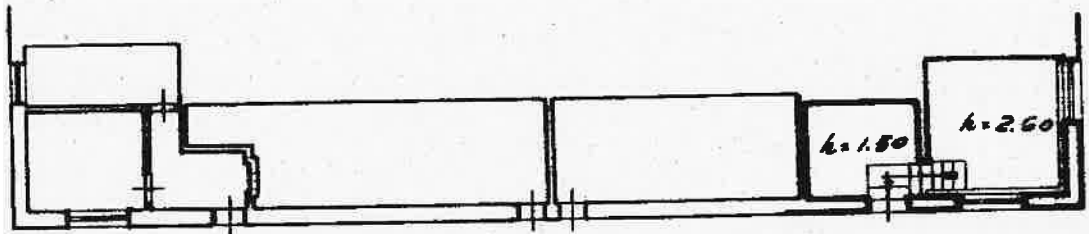

900 mq

ORIENTAMENTO



06410468

Dichiarazione di N.C.
Denuncia di variazione

Compilata da SERM. SALVATORE BALICE
(Titolo cognome e nome)

U. T. BARI
N. 2630
F. 03. OTT. 1988

Situazione al 05/11/2018 - Comune di CASSANO DELLE MURGE(B998) - < Foglio: 33 Particella: 86 - Subalterno 10 >